



| | |
|-------------------------|------------------------|
| Okresný úrad Bytča | |
| Dobro dňa: 10. 10. 2023 | |
| 0005224/2023 | OV-BY-OSZP 2023/000075 |
| Pr: 115 | OSZP 503 |

Okresný úrad Bytča
Odbor životné prostredie
Zámok 104
014 01 Bytča

Váš list číslo/zo dňa Naše číslo Vybavuje/linka Žilina
SSC/8895/2023/6470/36819 Ing. Stankovič/ 0904 382 713 02.10. 2023

Vec: Oznámenie o výrube kríkov a stromov pri ceste I/10 a 61

Slovenská správa ciest IVSC Žilina, majetkový správca ciest I. triedy, Vám zasiela oznámenie o plánovanom výrube kríkov a stromov v záreze cestného telesa v zmysle § 47 ods. 4, 7 a 8 zákona č. 543/2002 v znení neskorších predpisov na úseku cesty I/61 Hranica okresov Bytča-Žilina – Maršová-Rašov (v km 185,5,0 – 179,0). Vo výmere cca 800 m² a stromov v počte 25 ks. Ide všetko o kry prípadne prerezávku stromov, ktoré nebezpečne visia nad cestou, sú v ochrannom pásme MO alebo prípadne zakrývajú dopravné značenie. V prípade stromov sa jedná prevažne o vrbý, ktoré nebezpečne visia nad vozovkou s priemerom kmeňa cca 25 cm ktoré v prípade väčšej vrstvy mokrého snehu, prípadne silnejšieho vetra môžu spadnúť na cestu I/61.

- katastrálne územia obci (parc. č.): Hlboké nad Váhom: 2-1039B, 2-1200/1, 1160/2, 1-682 a 1341/8
Hrabové: 809/1, 212/5, 364/1, 212/2 a 813/11
Predmier: 854/6, 854/2, 758 a 1184
Maršová: 1046/4 a 1046/3

Na úseku cesty I/10 Bytča - Kolárovice (v km 28,0 – 12,5) vo výmere cca 1000 m² a stromov v počte 20 ks. Ide všetko o kry prípadne prerezávku stromov, ktoré nebezpečne visia nad cestou, alebo prípadne zakrývajú dopravné značenie. V prípade stromov sa jedná o suché stromy prevažne smreký s priemerom kmeňa cca 20cm, ktoré v prípade väčšej vrstvy mokrého snehu, prípadne silnejšieho vetra môžu spadnúť na cestu I/10.

- katastrálne územia obci (parc. č.): Veľká Bytča: 3507/1 a 3707/4
Kolárovice: 1984, 1985/1, 1986/1, 1987/1, 7486/7,
13831/1, 7479, 7478/8, 7477/5 a 7476
Veľké Rovné: 15341/10

Predmetný výrub bude realizovaný z dôvodu zachovania bezpečnosti účastníkov cestnej premávky na ceste I/10 a 61.

Realizácia predmetného výrubu kríkov a stromov je plánovaná na obdobie od 06.10.2023 do 29.2. 2024.

S pozdravom

SLOVENSKÁ SPRÁVA CIEST
INVESTIČNÁ VÝSTAVBA A SPRÁVA CIEST
Mariana Rázusa 104/A
010 01 ŽILINA
PhDr. Ivan Brečka, MBA -1-
riaditeľ IVSC Žilina

Príloha Fotodokumentácia (vyznačené lokality)

Riaditeľ IVSC Žilina je oprávnený konať za Slovenskú správu ciest ďalej len („SSC“) v rozsahu udeleného podpisového práva od generálneho riaditeľa, ktorý je v zmysle organizačného poriadku štatutárnym orgánom SSC.

I/61:

k.ú. Hlboké nad Váhom



k.ú. Hrabové

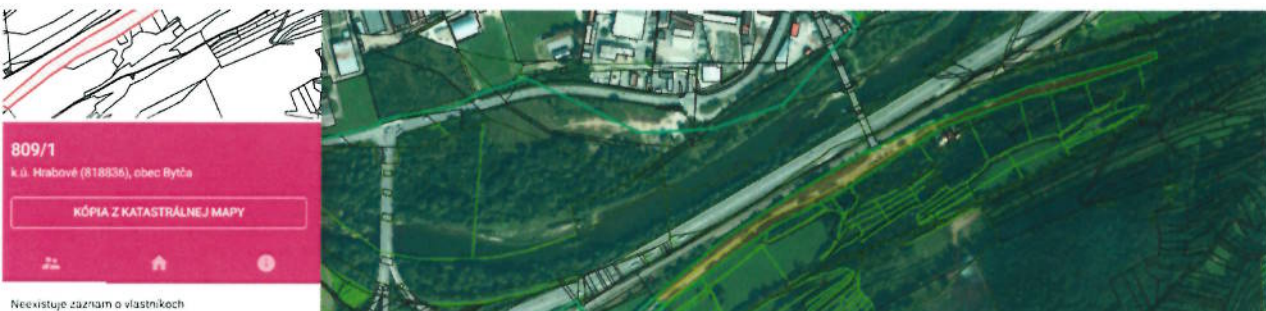

k.ú. Predmier a Hrabové

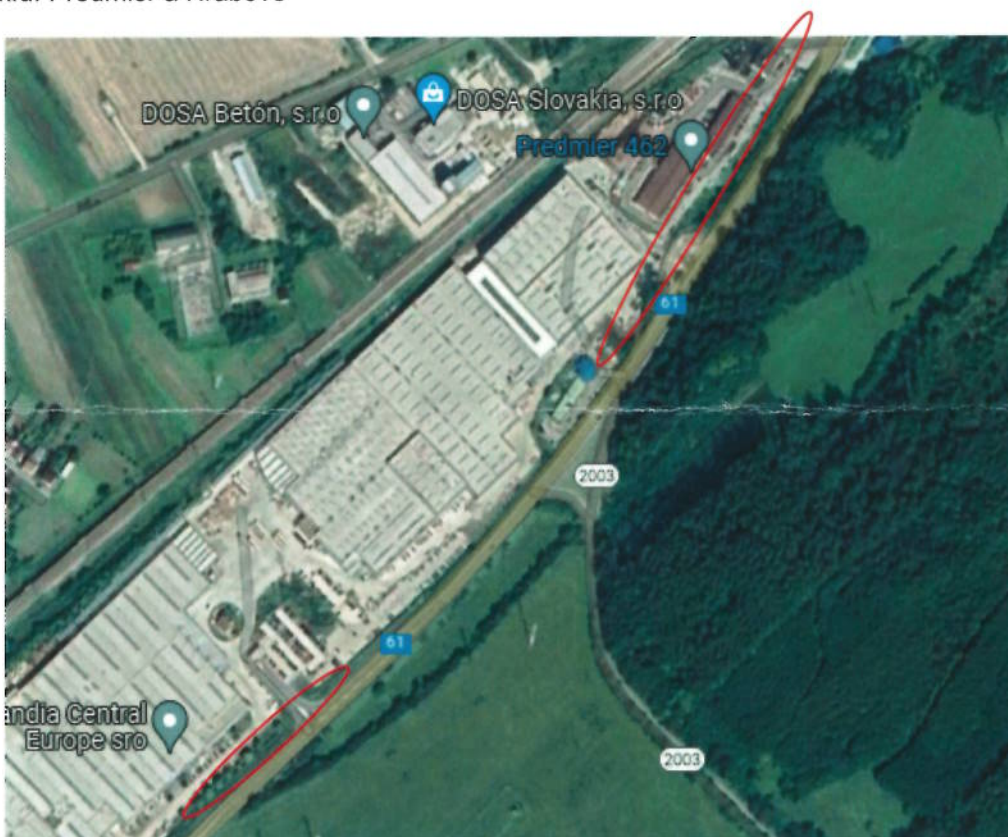

k.ú. Maršová

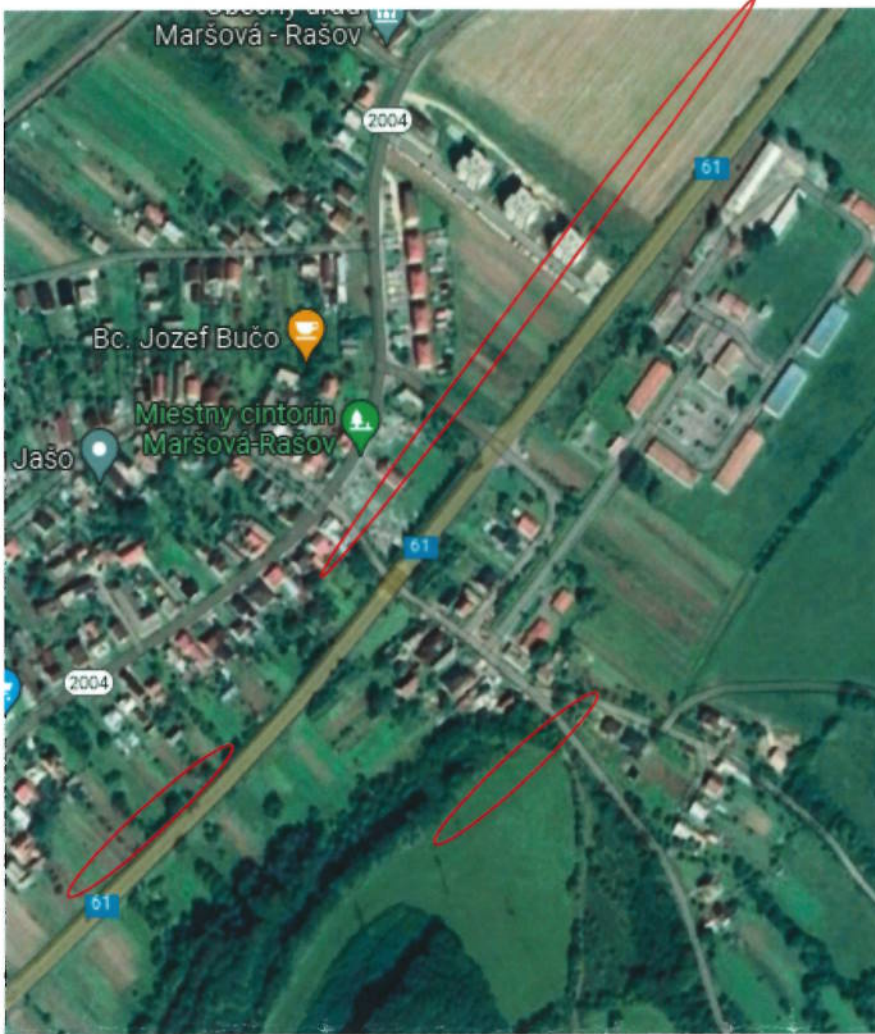

I/10:
k.ú. Veľká Bytča



k.ú. Kolárovice



Map showing the route of the road project.

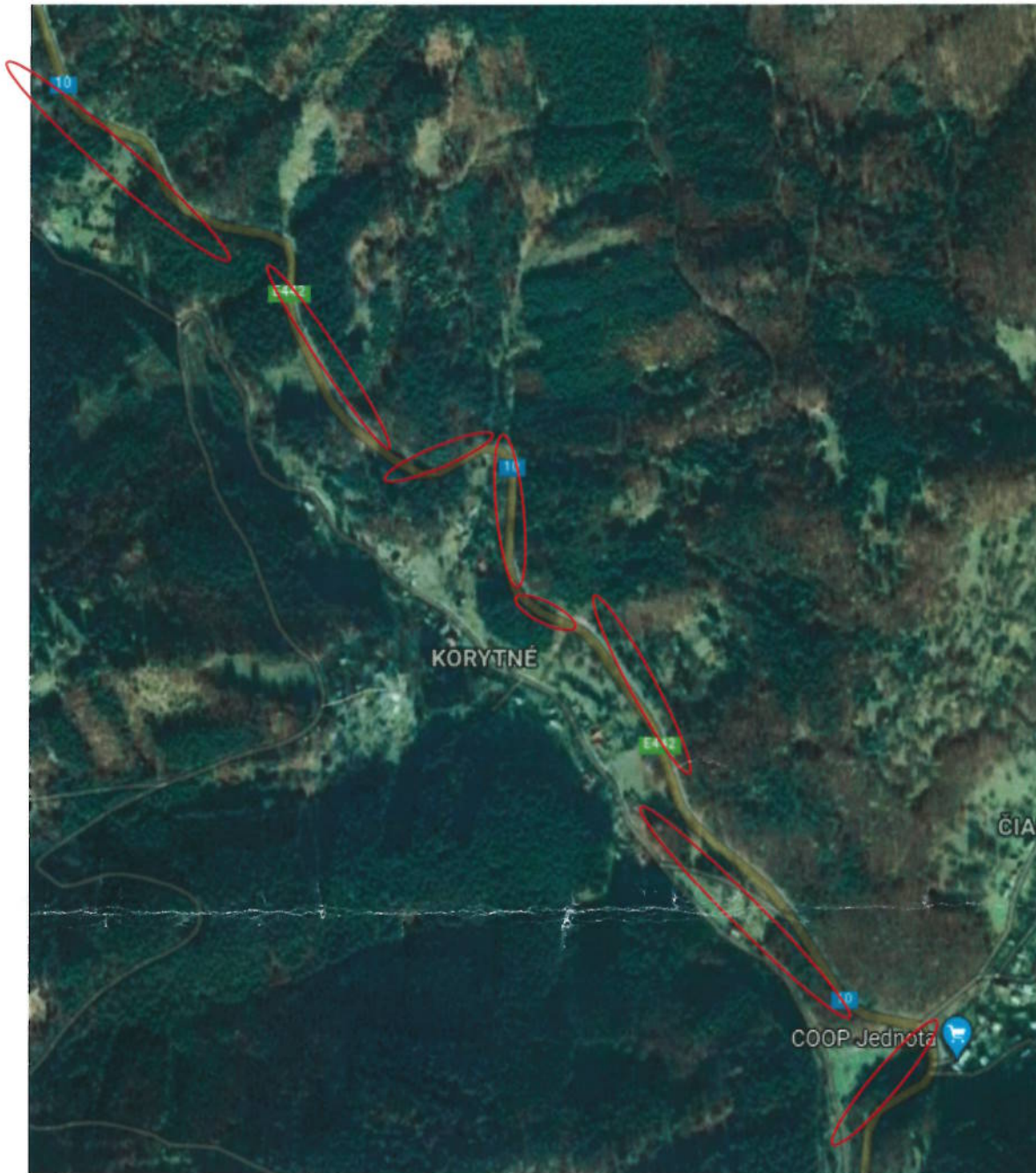

k.ú. Velké Rovné

