



Okresný úrad Bytča

Váš list číslo/zo dňa

/

Naše číslo

01032/2024/OR ŽA/SŽTS-1

Vybavuje/linka

Ing. Lukáš Mazúr/041/2292337

Žilina

29. 01. 2024

Oznámenie o výrube drevín

Železnice Slovenskej republiky (ďalej len „ŽSR“) ako právnická osoba zriadená zákonom č. 258/1993 Z. z. o Železničiach Slovenskej republiky v znení neskorších predpisov sú prevádzkovateľom železničných dráh, pričom pri ich prevádzkovaní sa okrem iného riadia zákonom č. 513/2009 Z. z. o dráhach a o zmene a doplnení niektorých zákonov, ktorým sú oprávnené zabezpečovať činnosti spojené s výrubom drevín a krovín.

Oblastné riaditeľstvo Žilina v zmysle § 47 ods. 7 zákona č. 543/2002 Z. z. o ochrane prírody a krajiny

Vám oznamuje, že

v období do 29.02.2024 bude vykonávať výrub 2ks drevín podľa špecifikácie v prílohe, rastúcich na parcele evidovanej na katastrálnej mape v registri „C“ pod č. 979/1, LV č. 1397, k.ú. Predmier, ktorá je v správe ŽSR. Odôvodnenie výrubu: Dreviny rastúce v ochrannom pásme dráhy vzhľadom k svojmu vzrastu, umiestneniu a zlému zdravotnému stavu ohrozujú bezpečnosť dráhy a prevádzky na dráhe.

Prílohy

1. Špecifikácia drevín
2. Vyznačenie v katastrálnej mape
3. Výpis z listu vlastníctva

S pozdravom

Ing. Martin Križan, v. r.
riaditeľ OR Žilina

Za správnosť vyhotovenia: Ing. Lukáš Mazúr

Telefón
041/2294482E-mail
oblozinsky.michal@zsr.skIČO
31364501DIČ
2020480121IČ DPH
SK2020480121

ŽSR sú zapísané v Obchodnom registri Mestského súdu Bratislava III, v oddiele Po, vo vložke 312/B

Špecifikácia drevín Predmier

Číslo dreviny	Katastrálne územie	Parcelné číslo	Číslo LV	Železničný km	Orientácia smer Žilina	Vzdialenosť od osi koľaje v m	Druh dreviny	Obvod kmeňa v cm vo výške 130 cm nad zemou	Priemer kmeňa v cm	Počet ks
1	Predmier	979/1	1397	183,130	L	14	agát	314	100	1
2	Predmier	979/1	1397	183,120	L	14	agát	220	70	1
								Spolu		2

Vyznačenie v katastrálnej mape, Predmier

Žilinský > Bytča > Predmier > k.ú. Predmier

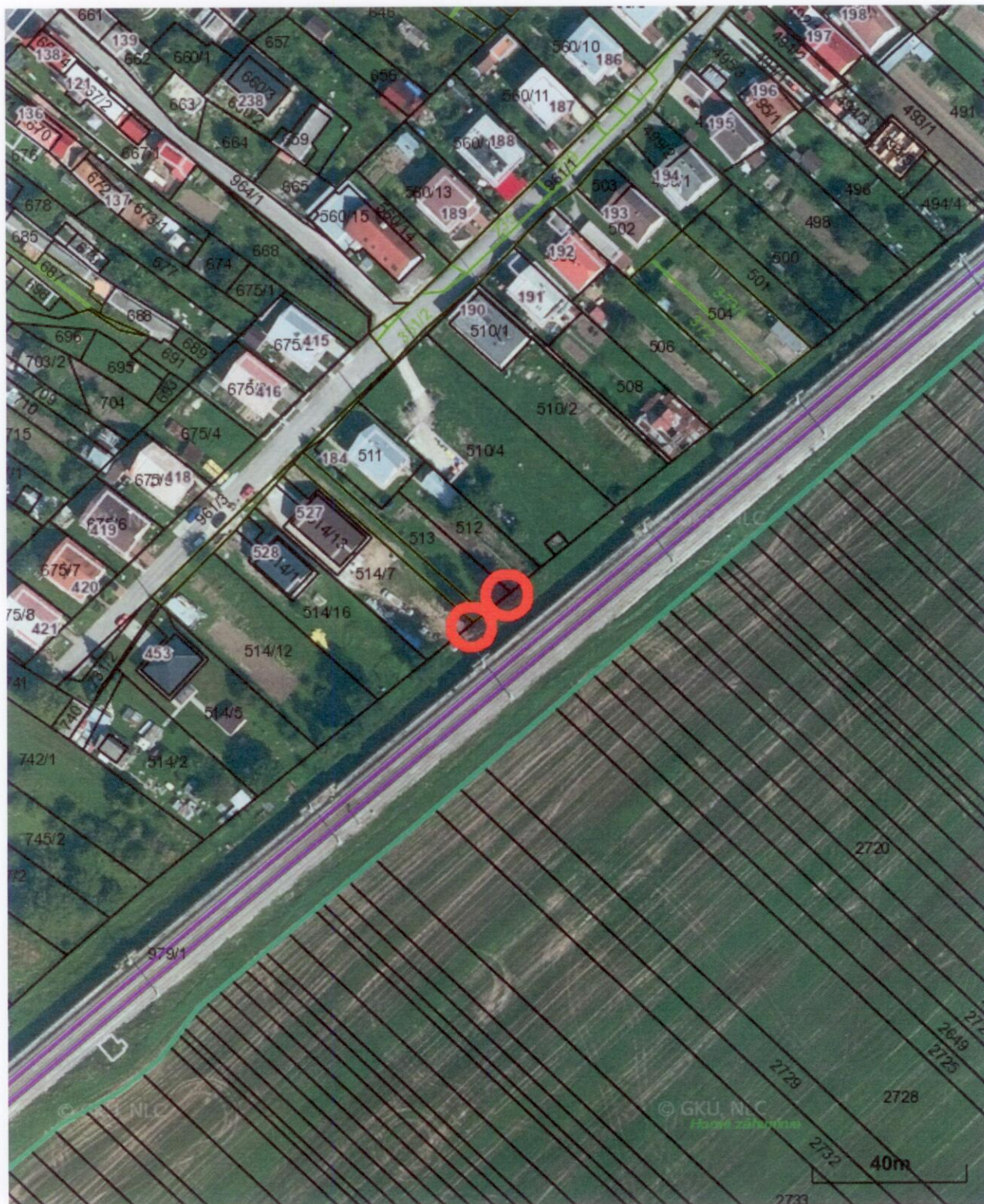

Vytlačené z aplikácie [Mapový klient ZBGIS](#). Nepoužiteľné na právne úkony.

(1/1)

Meranie a grafické znázornenie je len informatívne a je nepoužiteľné na vytýčenie hraníc pozemkov a osadenie stavieb na pozemky. Vytýčenie hraníc pozemkov a osadenie stavieb na pozemky môže vykonať len odborne spôsobilá osoba.