Výškový systém: Bpv
Súradnicový systém: S-JTSK

Objednávateľ:	**Obec Vojtovce** Vojtovce č. 1 091 01 Stropkov

Zhotoviteľ DSPRS: Valbek Prodex	**VALBEK&PRODEX spol. s r.o.** Rusovská cesta 16 851 01 Bratislava	**HIP:** Ing. Rastislav Pisarčík

Valbek Prodex	**Vypracoval**	Ing. Martin Kostka		**Zák. číslo**	**20BK21021**
	Zodp. projektant	Ing. Rastislav Pisarčík		**Dátum**	**11/2020**
	Tech. kontrola	Ing. Anton Bajzecer		**Stupeň**	**DSPRS**
	Akcia **REKONŠTRUKCIA MOSTNÉHO OBJEKTU V OBCI VOJTOVCE**			**Č. prílohy**	**Paré**
Zhotoviteľ: VALBEK&PRODEX spol. s r.o. stredisko Košice Rozvojová 2, 040 11 Košice	**Príloha** DOKLADY (PREVZATÉ Z DÚR)			**E**	

Kontakt: Slovak Telekom, a.s., Bajkalská 28, 817 62 Bratislava
číslo účtu: 2940223/7500
IČO/IČ DPH: 35 763 469/SK2020273893
Obch. register: Obchodný register Okresného súdu BA I, Sa 2081/B

Číslo vyjadrenia: 6611730409
Cena: 13.9 Euro
HRDLIČKA - SLOVAKIA s.r.o.
Ing. Milan Jartys
Moyzesova 46/46
040 01 Košice

Vyjadrenie k existencii telekomunikačných vedení a rádiových zariadení a všeobecné podmienky ochrany sieti spoločnosti Slovak Telekom, a.s. a DIGI SLOVAKIA, s.r.o.*

Podľa § 66 ods. 6 zákona č. 351/2011 Z. z. o elektronických komunikáciách, pre účely územného a stavebného konania a v zmysle ďalších právnych predpisov.

Vydané pre:

Stavebník	HRDLIČKA - SLOVAKIA s.r.o. Ing. Milan Jartys	
Záujmové územie	Názov stavby	Rekonštrukcia mosta v obci Vojtovce
	Dôvod žiadosti	Územné konanie
	Účel stavby	Realizácia stavebných prác na diaľnici, ceste alebo
	Katastrálne územie	Vojtovce
	Parcelné číslo	124

Číslo vyjadrenia: **6611730409**

Platnosť vyjadrenia do: **03.05.2018**

Dátum vydania: **03.11.2017**

Žiadateľ vo svojej žiadosti vyznačil záujmové územie a vyplnil všetky potrebné údaje pre vydanie vyjadrenia o existencii telekomunikačných vedení a rádiových zariadení (ďalej len Vyjadrenie). Žiadateľ zodpovedá za správnosť a úplnosť vyplnenej žiadosti a zároveň za to, že uvedené parcelné čísla zodpovedajú vyznačenému záujmovému územiu v mape zobrazenej nižšie (ďalej len polygón).

Na základe Vašej žiadosti o vyjadrenie Vám Slovak Telekom, a.s. dáva nasledovné stanovisko pre vyznačené záujmové územie.

Dôjde do styku

so sieťami elektronických komunikácii (ďalej len SEK) spoločností Slovak Telekom, a.s. a/alebo DIGI SLOVAKIA, s.r.o.

Slovak Telekom a.s. a DIGI SLOVAKIA, s.r.o. požadujú zahrnúť do podmienok určených stavebným úradom pre vydanie rozhodnutia o umiestnení stavby alebo stavebného povolenia Všeobecné podmienky ochrany SEK, ktoré sú neoddeliteľnou súčasťou tohto stanoviska. Zároveň je stavebník povinný rešpektovať nasledovné:

1. Existujúce zariadenia sú chránené ochranným pásmom (§68 zákona č. 351/2011 Z. z.) a zároveň je potrebné dodržať ustanovenie §65 zákona č. 351/2011 Z. z. o ochrane proti rušeniu.
2. Vyjadrenie stráca platnosť uplynutím doby platnosti uvedenej vyššie vo vyjadrení, v prípade zmeny vyznačeného polygónu, dôvodu žiadosti, účelu žiadosti, v prípade ak uvedené parcelné číslo v žiadosti nezodpovedá vyznačenému polygónu alebo ak si stavebník nesplní povinnosť podľa bodu 3.
3. Stavebník alebo ním poverená osoba je povinná v prípade ak zistil, že jeho zámer, pre ktorý podal uvedenú žiadosť je v kolízii so SEK Slovak Telekom,a.s. a/alebo DIGI SLOVAKIA, s.r.o. alebo zasahuje do ochranného pásma týchto sieti (najneskôr pred spracovaním projektovej dokumentácie stavby), vyzvať spoločnosť Slovak Telekom, a.s. na stanovenie konkrétnych podmienok ochrany alebo preloženia SEK prostredníctvom zamestnanca spoločnosti povereného správou sieti:

* Spoločnosť DIGI SLOVAKIA, s.r.o., Röntgenova 26, 851 01 Bratislava, IČO: 35 701 722, spoločnosť s ručením obmedzeným zapísaná v Obchodnom registri Okresného súdu Bratislava I, oddiel Sro, vložka č. 24813/B poverila spoločnosť Slovak Telekom, a.s. na vydávanie vyjadrení podľa § 66 ods. 6 zákona č. 351/2011 Z.z. vo vzťahu k verejnej elektronickej komunikačnej sieti spoločnosti DIGI SLOVAKIA, s.r.o., na komunikáciu so žiadateľmi a na vytyčovanie vedení verejnej elektronickej komunikačnej sieti spoločnosti DIGI SLOVAKIA, s.r.o. na povrchu terénu.

Kontakt: Slovak Telekom, a.s., Bajkalská 28, 817 62 Bratislava
číslo účtu: 2940223/7500
IČO/IČ DPH: 35 763 469/SK2020273893
Obch. register: Obchodný register Okresného súdu BA I, Sa 2081/B

Iveta Mathiová, iveta.mathiova@telekom.sk, +421 51 7714777

4. V zmysle § 66 ods. 7 zákona č. 351/2011 Z.z. o elektronických komunikáciách sa do projektu stavby musí zakresliť priebeh všetkých zariadení v mieste stavby. Za splnenie tejto povinnosti zodpovedá projektant.
5. Zároveň upozorňujeme stavebníka, že v zmysle §66 ods. 10 zákona č. 351/2011 Z.z. je potrebné uzavrieť dohodu o podmienkach prekládky telekomunikačných vedení s vlastníkom dotknutých SEK.. Bez uzavretia dohody nie je možné preložiť zrealizovať prekládku SEK.
6. Upozorňujeme žiadateľa, že v textovej časti vykonávacieho projektu musí figurovať podmienka spoločnosti Slovak Telekom, a.s. a DIGI SLOVAKIA, s.r.o. o zákaze zriaďovania skládok materiálu a zriaďovania stavebných dvorov počas výstavby na existujúcich podzemných kábloch a projektovaných trasách prekládok podzemných telekomunikačných vedení a zaradení.
7. V prípade ak na Vami definovanom území v žiadosti o vyjadrenie sa nachádza nadzemná telekomunikačná sieť, ktorá je vo vlastníctve Slovak Telekom, a.s. a/alebo DIGI SLOVAKIA, s.r.o., je potrebné zo strany žiadateľa zabezpečiť nadzemnú sieť proti poškodeniu alebo narušeniu ochranného pásma.

8. Nedodržanie vyššie uvedených podmienok ochrany zariadení je porušením povinností podľa § 68 zákona č. 351/2011Z.z. o elektronických komunikáciách v platnom znení.
9.V prípade, že žiadateľ bude so zemnými prácami alebo činnosťou z akýchkoľvek dôvodov pokračovať po tom, ako vydané vyjadrenie stratí platnosť, je povinný zastaviť zemné práce a požiadať o nové vyjadrenie.
Pred realizáciou výkopových prác je stavebník povinný požiadať o vytýčenie polohy SEK spoločností Slovak Telekom, a.s. a DIGI SLOVAKIA, s.r.o. na povrchu terénu. Vzhľadom k tomu, že na Vašom záujmovom území sa môžu nachádzať zariadenia iných prevádzkovateľov, ako sú napr. rádiové zariadenia, rádiové trasy, televízne káblové rozvody, týmto upozorňujeme žiadateľa na povinnosť vyžiadať si obdobné vyjadrenie od prevádzkovateľov týchto zariadení.
10. Vytýčenie polohy SEK spoločností Slovak Telekom a.s. a DIGI SLOVAKIA, s.r.o. na povrchu terénu vykoná Slovak Telekom, a.s. základe objednávky zadanej cez internetovú aplikáciu na stránke:
https://www.telekom.sk/vyjadrenia
Vytýčenie bude zrealizované do troch týždňov od podania objednávky.
11. Stavebník alebo ním poverená osoba je povinná bez ohľadu na vyššie uvedené body dodržať pri svojej činnosti aj Všeobecné podmienky ochrany SEK, ktoré tvoria prílohu tohto vyjadrenia.
12. Žiadateľ môže vyjadrenie použiť iba pre účel, pre ktorý mu bolo vystavené. Okrem použitia pre účel konaní podľa stavebného zákona a následnej realizácie výstavby, žiadateľ nie je oprávnený poskytnuté informácie a dáta ďalej rozširovať, prenajímať alebo využívať bez súhlasu spoločnosti Slovak Telekom, a.s.
13. Žiadateľa zároveň upozorňujeme, že v prípade ak plánuje napojiť nehnuteľnosť na verejnú elektronickú komunikačnú sieť úložným vedením, je potrebné do projektu pre územné rozhodnutie doplniť aj telekomunikačnú prípojku.
14. Poskytovateľ negarantuje geodetickú presnosť poskytnutých dát, Poskytnutie dát v elektronickej forme nezbavuje žiadateľa povinnosti požiadať o vytýčenie.
15. Prílohy k vyjadreniu:
- Všeobecné podmienky ochrany SEK
- Situačný výkres obsahujúci záujmové územie žiadateľa

Dôležité upozornenie: Od 1.1.2017: V § 67e ods. 1zákona c. 351/2011 Z. z. o elektronických komunikáciách sa zavádza povinnost, aby všetky novopostavené budovy a budovy, ktoré prechádzajú stavebnými úpravami vnútorných rozvodov, na ktorých uskutocnenie je potrebné stavebné povolenie, boli vybavené vysokorýchlostnou fyzickou infraštruktúrou v budove a prístupovým bodom k nej.

za prevádzkovateľa SEK

Slovak Telekom a.s.
Bajkalská 28
817 62 Bratislava

Číslo vyjadrenia: 6611730409

Platí iba s číslom vyjadrenia 6611730409 .
Zakreslené polohy zariadení v prílohe sú iba informatívne.

Situačný výkres zaujmového územia (klad mapových listov)

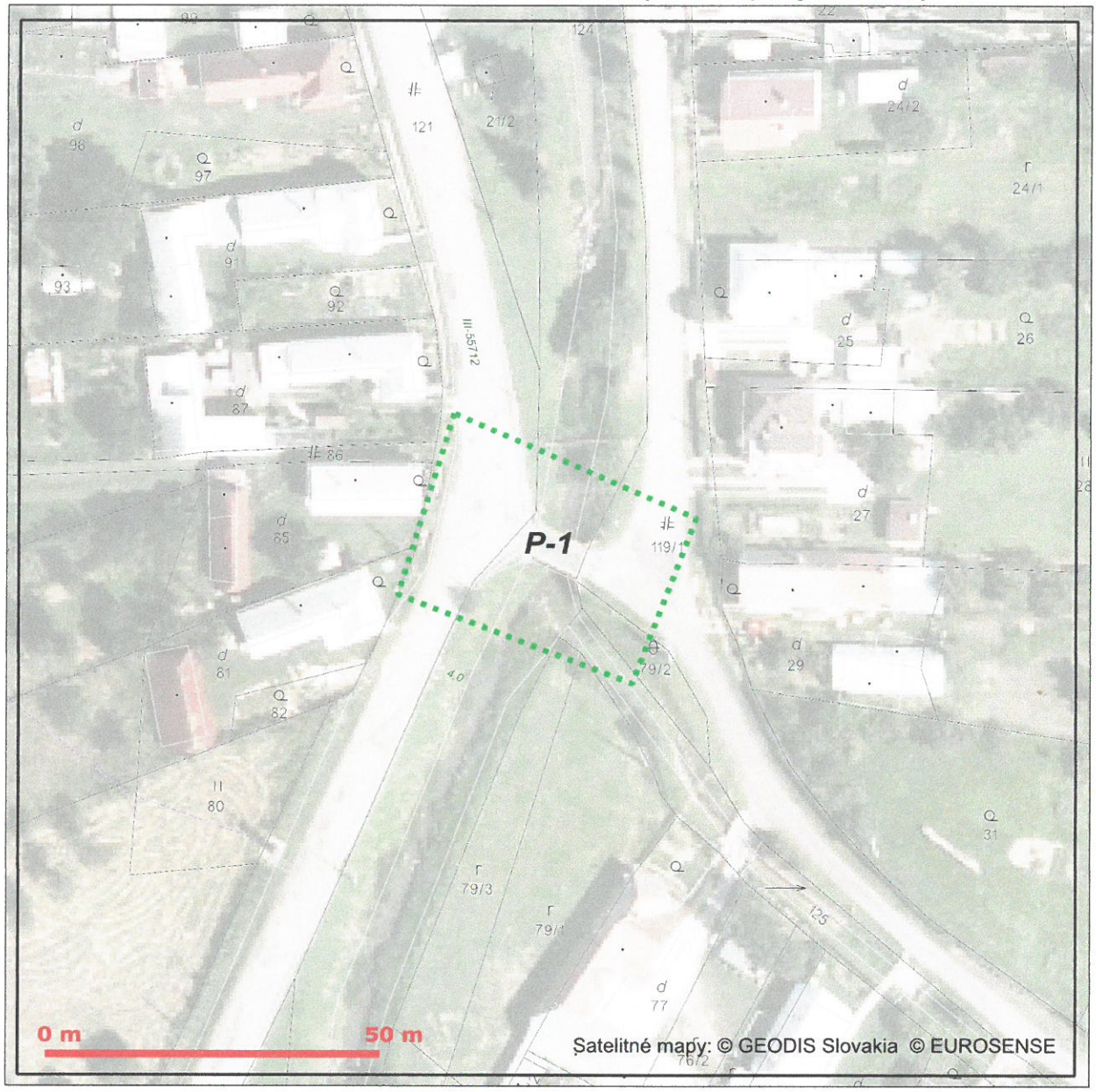

Slovak Telekom a.s.
Bajkalská 28
817 62 Bratislava

48

Slovak Telekom,a. s., Bajkalská 28, 817 62 Bratislava
číslo účtu: 2940223/7500
IČO/IČO DPH: 35 763 469/SK2020273893
Obchodný register Okresného súdu BA I, Sa 2081/B

Platí iba s číslom vyjadrenia 6611730409 .
Zakreslené polohy zariadení v prílohe sú iba informatívne.

Situačný výkres - list P-1

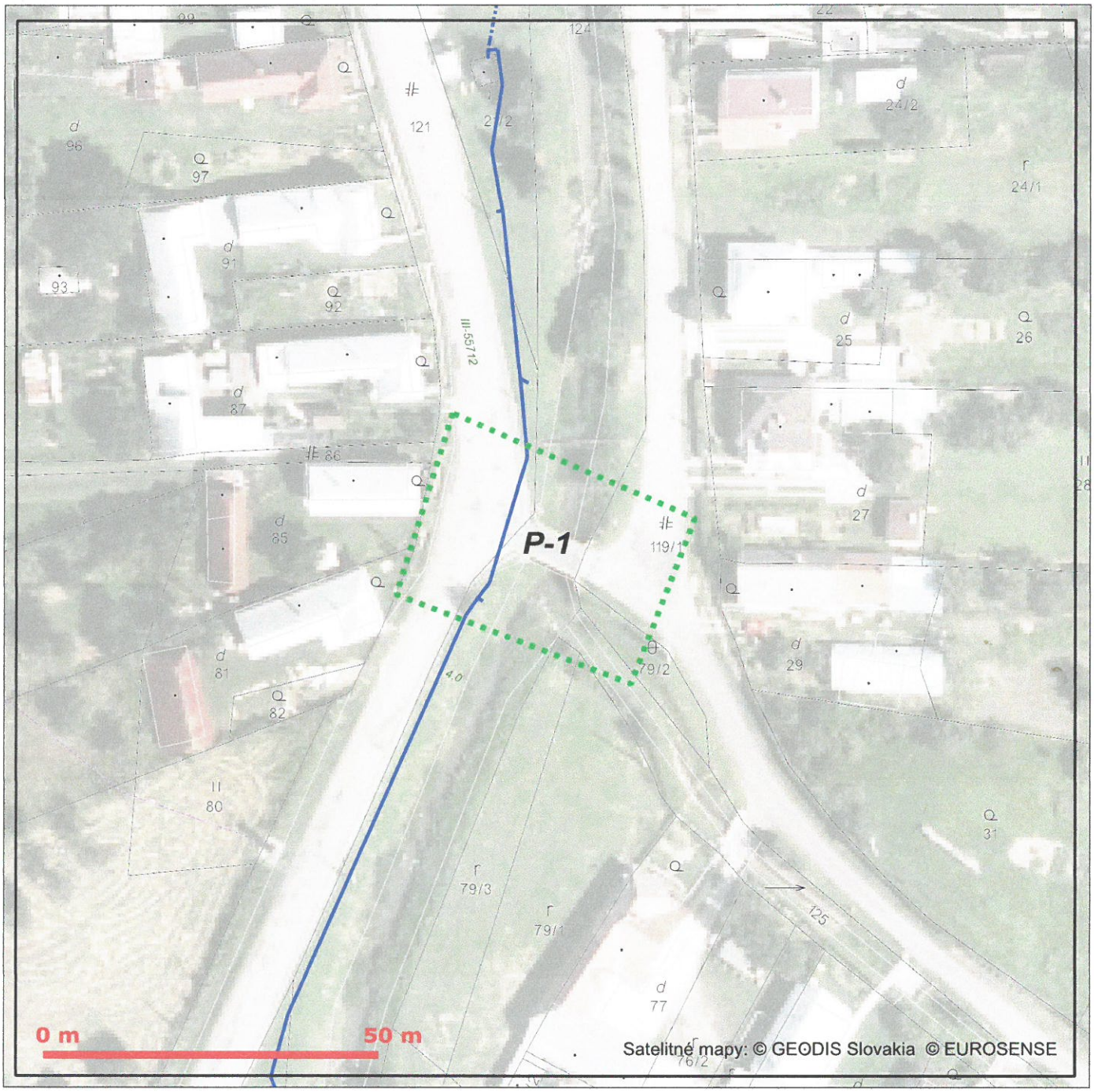

LEGENDA

- Záujmové územie
- Bod napojenia
- Trasa podzemných oznamovacích vedení ST - zameraný priebeh
- Trasa podzemných oznamovacích vedení ST - nezameraný priebeh
- Trasa podzemných oznamovacích vedení ST - odhadovaný priebeh
- Trasa káblovodu alebo kolektoru - zameraný priebeh
- Trasa káblovodu alebo kolektoru - nezameraný priebeh
- Šachta káblovodu alebo kolektoru
- Trasa podzemných elektrických vedení ST - zameraný priebeh
- Trasa podzemných elektrických vedení ST - nezameraný priebeh
- Trasa podzemných elektrických vedení ST - odhadovaný priebeh

Slovak Telekom a.s.
Bajkalská 28
817 62 Bratislava

Slovak Telekom,a. s., Bajkalská 28, 817 62 Bratislava
číslo účtu: 2940223/7500
IČO/IČO DPH: 35 763 469/SK2020273893
Obchodný register Okresného súdu BA I, Sa 2081/B

Kontakt: Slovak Telekom, a.s., Bajkalská 28, 817 62 Bratislava
číslo účtu: 2940223/7500
IČO/IČ DPH: 35 763 469/SK2020273893
Obch. register: Obchodný register Okresného súdu BA I, Sa 2081/B

Všeobecné podmienky ochrany SEK

1. V prípade, že zámer stavebníka, pre ktorý podal uvedenú žiadosť, je v kolízii so SEK Slovak Telekom,a.s. a/alebo DIGI SLOVAKIA, s.r.o. alebo zasahuje do ochranného pásma týchto sietí, je stavebník po konzultácii so zamestnancom Slovak Telekom,a.s. povinný zabezpečiť:

- Ochranu alebo preloženie sietí v zmysle konkrétnych podmienok určených zamestnancom Slovak Telekom,a.s.
- Vypracovanie projektovej dokumentácie v prípade potreby premiestnenia telekomunikačného vedenia
- Odsúhlasenie projektovej dokumentácie v prípade potreby premiestnenia telekomunikačného vedenia

V lokalite predmetu Vašej žiadosti je oprávnený vykonávať práce súvisiace s preložením sietí (alebo vybudovaním telekomunikačnej prípojky) iba zmluvný partner:
SPOJSTAV, spol. s r.o., spojstav@spojstavke.sk, 055/7292632, 053/4411177

UPOZORNENIE: V káblovej ryhe sa môže nachádzať viac zariadení (káble, potrubia) s rôznou funkčnosťou.

2. Pri akýchkoľvek prácach, ktorými môžu byť ohrozené alebo poškodené zariadenia, je žiadateľ povinný vykonať všetky objektívne účinné ochranné opatrenia tým, že zabezpečí:

- Pred začatím zemných prác vytýčenie a vyznačenie polohy zariadení priamo na povrchu terénu,
- Preukázateľné oboznámenie zamestnancov, ktorí budú vykonávať zemné práce, s vytýčenou a vyznačenou polohou tohto zariadenia a tiež s podmienkami, ktoré boli na jeho ochranu stanovené
- Upozornenie zamestnancov vykonávajúcich zemné práce na možnú polohovú odchýlku ± 30 cm skutočného uloženia vedenia alebo zariadenia od vyznačenej polohy na povrchu terénu
- Upozornenie zamestnancov, aby pri prácach v miestach výskytu vedení a zariadení pracovali s najväčšou opatrnosťou a bezpodmienečne nepoužívali nevhodné náradie (napr. hĺbiace stroje)
- Aby boli odkryté zariadenia riadne zabezpečené proti akémukoľvek ohrozeniu, krádeži a poškodeniu vo vzdialenosti 1,5 m na každú stranu od vyznačenej polohy zariadenia
- Zhutnenie zeminy pod káblami pred jeho zakrytím (zasypaním)
- Bezodkladné oznámenie každého poškodenia zariadenia na telefónne číslo12129
- Overenie výškového uloženia zariadenia ručnými sondami (z dôvodu, že spoločnost Slovak Telekom, a.s. a DIGI SLOVAKIA, s.r.o. nezodpovedajú za zmeny priestorového uloženia zariadenia vykonané bez ich vedomia)

UPOZORNENIE: V prípade, že počas výstavby je potrebné zvýšiť, alebo znížiť krytie tel. káblov je toto možné vykonať len so súhlasom povereného zamestnanca ST.

3. V prípade požiadavky napojenia lokality, resp. objektu, na VSST (verejná sieť ST) je potrebné si podať žiadosť o určenie bodu napojenia, (www.telekom.sk).

4. Žiadame dodržať platné predpisy podľa STN 73 6005 pre priestorovú úpravu vedení v plnom rozsahu.

Číslo vyjadrenia: 6611730409

Distribúcia SPP
Mlynské nivy 44/b, 825 11 Bratislava

Akciová spoločnosť

Akciová spoločnosť je zapísaná v obchodnom registri Okresného súdu Bratislava 1, oddiel Sa, vložka číslo 3481/B

HRDLIČKA - SLOVAKIA s.r.o.

Moyzesova 46

04001 Košice – mestská časť Staré Mesto

Vaša značka	Naše číslo	Vybavuje / kontakt	Bratislava
00002X031117	TD/EX/3813/2017/Ka	(47) 242 4703	8. 11. 2017

Vec: **Vyjadrenie k žiadosti o stanovisko k existencii plynárenských zariadení.**

Predmetom tohto vyjadrenia je stanovisko spoločnosti SPP - distribúcia, a. s. (ďalej len „SPP-D") k existencií plynárenských zariadení prevádzkovaných SPP-D a/alebo existencii ochranného a/alebo bezpečnostného pásma plynárenského zariadenia.

Záujmové územie: **Katastrálne územie Vojtovce, parcela číslo: 124 – územie vymedzené podľa grafickej prílohy**

V záujmovom území sa nachádza/nachádzajú:

plynárenské zariadenie (technologický objekt):	**STL plynovody a prípojky**
ochranné pásmo plynárenského zariadenia:	**áno**
bezpečnostné pásmo plynárenského zariadenia:	**áno**

Orientačné znázornenie trasy plynárenského zariadenia/umiestnenia technologického objektu, (ďalej len „orientačné znázornenie") je prílohou tohto stanoviska.

Orientačné znázornenie má výhradne informatívny charakter a **nenahrádza vytýčenie plynárenského zariadenia** pre účely presného umiestnenia a/alebo realizácie stavby a/alebo výkonu iných činností.

O presné vytýčenie existujúcich plynárenských zariadení je možné požiadať SPP-D na základe písomnej objednávky, ktorú je potrebné zaslať na adresu: **SPP – distribúcia, a.s., Sekcia údržby, Mlynské Nivy 44/b, 825 11 Bratislava**, alebo elektronicky, prostredníctvom online formuláru zverejneného na webovom sídle SPP-D (www.spp-distribucia.sk).

V záujme predchádzaniu poškodenia plynárenského zariadenia, ohrozenia jeho prevádzky a/alebo prevádzky distribučnej siete, SPP-D vykonáva **bezplatne** vytyčovanie plynárenských zariadení do vzdialenosti 100m, alebo ak doba vytyčovania nepresiahne 1 hodinu.

S úctou,

Milan Kamenický
technik GIS

Príloha: orientačné znázornenie

UPOZORNENIE:

Toto stanovisko **nie je možné použiť** pre účely konaní podľa zákona č. 50/1976 Zb. o územnom plánovaní a stavebnom poriadku (stavebný zákon) v znení neskorších predpisov, prípadne iného osobitného predpisu, a podobne ho nie je možné použiť ako súčasť ohlásenia drobnej stavby, ani ako vyjadrenie na výkon činností v ochrannom a/alebo bezpečnostnom pásme plynárenských zariadení, pri ktorom by mohlo dôjsť k ohrozeniu, alebo poškodeniu plynárenského zariadenia, jeho prevádzky a/alebo prevádzky distribučnej siete.

Pre vyššie uvedené účely je potrebné požiadať SPP-D o vydanie stanoviska k projektovej dokumentácii stavby a/alebo k vykonávaniu činností v ochrannom a/alebo bezpečnostnom pásme plynárenských zariadení.

V prípade realizácie prác mimo vyššie uvedeného záujmového územia je potrebné opätovne požiadať SPP-D o vydanie stanoviska k existencii plynárenských zariadení.

Toto stanovisko reflektuje stav (existenciu plynárenských zariadení a ich ochranných a bezpečnostných pásiem) ku dňu jeho vydania.

Zmena stanoviska SPP-D, napr. z dôvodu zmeny spôsobu prevádzkovania dotknutého plynárenského zariadenia a/alebo distribučnej siete, v budúcnosti nie je vylúčená. Spoločnosť SPP–D nezodpovedá za prípadné škody, ktoré môžu žiadateľovi/stavebníkovi vzniknúť v dôsledku nevyžiadania si aktuálneho stanovisko k existencii plynárenských zariadení a ich ochranných a bezpečnostných pásiem.

Distribúcia SPP
Mlynské nivy 44/b, 825 11 Bratislava

Číslo zákazky .....

Jazda na miesto vytyč. (od - do): 13⁰⁰ - 13¹⁵
Vytyčovanie (od - do) 13¹⁵ - 14¹⁰
Trasovací prístroj (od - do) 13¹⁵ - 14¹⁰
Jazda z miesta vytyč. (od - do): 14¹⁰ - 14³⁵

Akciová spoločnosť je zapísaná v Obchodnom registri Okresného súdu Bratislava 1, oddiel Sa, vložka číslo 3481/B

Zápis z vytýčenia plynárenského zariadenia

Dátum: 15. 11. 2017 Č. vyjadrenia SPP-distribúcia, a.s.: TD/EX/3913/2017/Ka

Objednávateľ/Realizátor zemných prác: LIPNICKÁ - SLOVAKIA S.R.O

Adresa: KOŠICE - NOVÁ ESOVÁ 46 - KOŠICE 04001 Tel.č: .....

Miesto vytýčenia:

Obec: VOJTOVCE Ulica: - Orientačné číslo budovy (od-do): .....

Parcelné číslo pozemku/pozemkov (súradnice pri VTL): .....

Popis terénu: ZELEŇ

Charakteristika vytýčených plynárenských zariadení:

Plynovod: ☐ VTL ☒ STL ☐ NTL ☐ KÁBEL Hĺbka uloženia PZ cca: 0,90-1,2 m

Rozsah vytýčených plynýrenských zariadení:

Plynovod: 20 m Prípojky: 2 ks Káble: ..... m

Vytýčenie vykonané: ***prístrojom, fyzicky, podľa prevádzkovej dokumentácie***

Trasa plynárenského zariadenia bola vyznačená: **farbou** **kolíkmi** vo všetkých bodoch.

Súčasťou zápisu je priložený polohopis s vyznačenými vytýčenými zariadeniami: ☒ ÁNO ☐ NIE

Vytýčená skutočnosť je v súlade so zakreslením v Geografickom informačnom systéme: ☒ ÁNO ☐ NIE

V mapovom podklade evidovaná zmena v porovnaní s GIS zameraná na 2 pevné body ☐ ÁNO ☒ NIE

UPOZORNENIE!

Je zakázaný akýkoľvek zásah do plynárenského zariadenia bez vedomia SPP - distribúcia, a.s.

Zemné práce budú realizované: ☒ ÁNO ☐ NIE od 16.11.2017 do 25.8.2018 (dátum)

Všetky zemné práce vo vzdialenosti menšej ako 2,0 m od vytýčených VTL plynovodov a 1,5 m od vytýčených plynovodov MS je nutné vykonať výhradne ručne.

Akékoľvek mechanické poškodenie plynárenského zariadenia alebo izolácie je potrebné neodkladne hlásiť na: Poruchovú linku, tel. č. **0850 111 727 (nonstop)**

Po obnažení plynárenského zariadenia (pred zásypom) je nevyhnutné zavolať na čísl....0905 749 032..... a prizvať zástupcu SPP-D na kontrolu obnaženého plynárenského zariadenia.

Je zakázané znižovať alebo zvyšovať vrstvu zeminy nad plynárenským zariadením bez písomného súhlasu SPP - distribúcia, a.s.

Objednávateľ/Realizátor zemných prác je povinný:

- zabezpečiť ochranu plynárenského zariadenia pred poškodením cudzími osobami,
- rešpektovať ochranné pásmo plynárenského zariadenia,
- dodržiavať zákaz výstavby, umiestňovania objektov a zriaďovania skládok na trase plynárenského zariadenia,
- dodržiavať zákaz prechádzania ťažkých vozidiel nad plynovodom, ktorý nie je chránený proti mechanickému poškodeniu ako aj zabezpečiť dodržiavanie tohto zákazu inými subjektmi.

Pri práci v blízkosti plynovodu sa musia dodržiavať najmä ustanovenia nasledujúcich predpisov:

- Zákon č. 251/2012 Z.z. o energetike o zmene niektorých zákonov v znení neskorších predpisov,.
- Zákon č. 455/1991 Zb. o živnostenskom podnikaní (živnostenský zákon) v znení neskorších predpisov
- Zákon č.50/1976 Zb. o územnom plánovaní a stavebnom poriadku (stavebný zákon) v znení neskorších predpisov,.
- Zákon č.162/1995 Z.z. o katastri nehnuteľností a o zápise vlastníckych a iných práv k nehnuteľnostiam (katastrálny zákon) v znení neskorších predpisov,
- Zákon č.40/1964 Zb. Občiansky zákonník v znení neskorších predpisov
- Vyhláška SUBP a SBU č.147/2013 Zb. o bezpečnosti práce a ochrane technických zariadení pri stavebných prácach,
- STN 38 6413, STN 38 6415, STN 38 6410, STN 73 6005, STN 73 3050, TPP 701 03, TPP 702 01, TPP 702 02,
- súvisiace predpisy a podmienky stanovené spoločnosťou SPP - distribúcia, a.s. uvedené v jej vyjadrení k predmetnej akcii.

Ďalšie podmienky:

SPP - distribúcia, a.s. nezodpovedá za zmeny označenia (vytýčenia trasy plynárenského zariadenia), ktoré budú spôsobené inými osobami

Tento zápis nenahrádza vyjadrenie k stavebnému konaniu!

Podpísaný "Zápis z vytyčovania PZ" slúži ako doklad o prevzatí prác - príloha k fakturácii !!!

Objednávateľ písomne potvrdzuje, že vytýčenie plynárenského zariadenia bolo vykonané podľa jeho požiadaviek a vyššie uvedené skutočnosti berie na vedomie:

Za objednávateľa:

Meno: ŠTEFAN ŠUHAJ

Podpis: .....

Za SPP-distribúcia, a.s.

Meno: MARTIN DŽUPIN

Podpis: .....

Distribúcia SPP

Katastrálne územie: Vojtovce

Parcelné číslo(a): 124

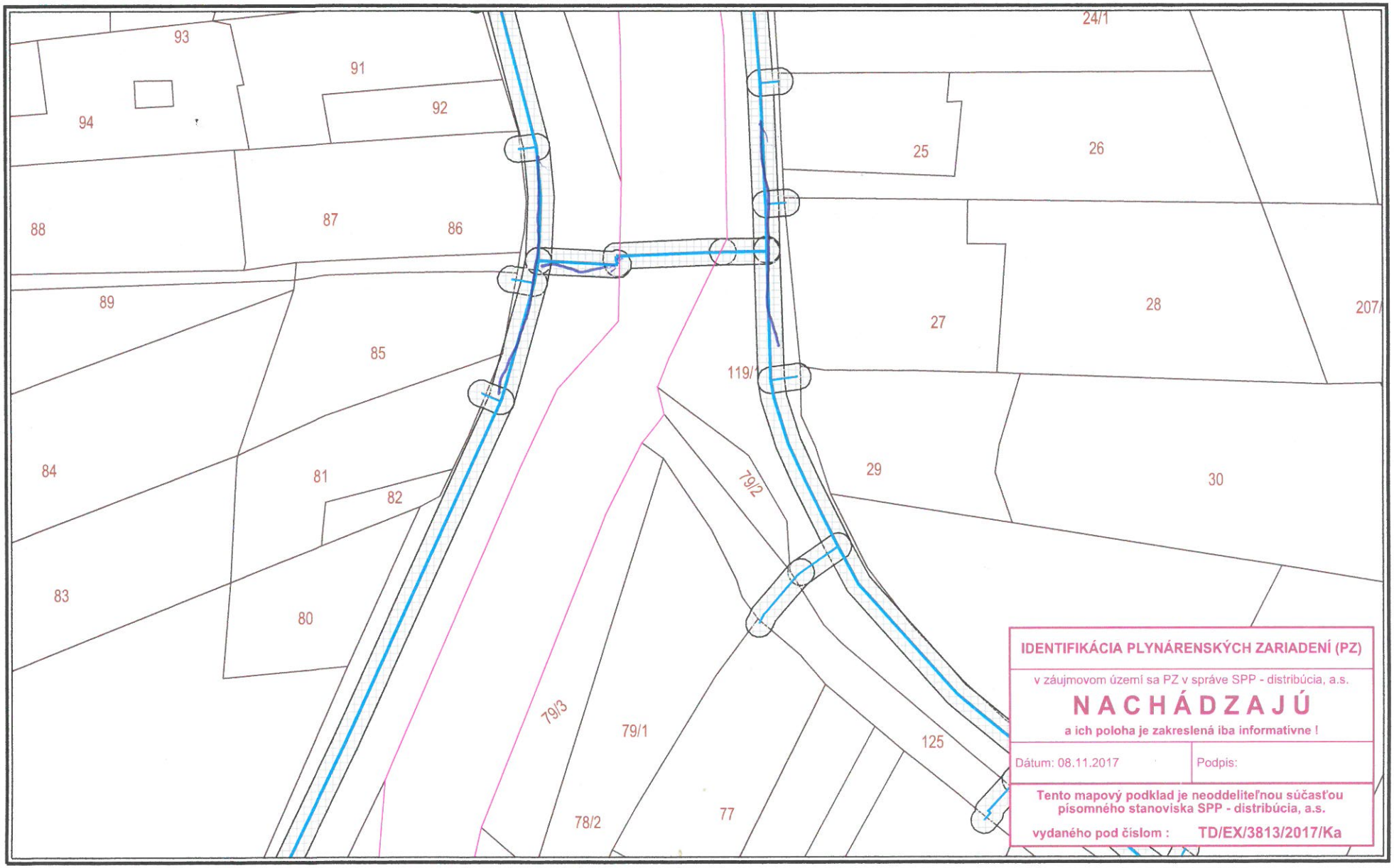

M 1:792

0m 10m 20m 30m 40m

VYSVETLIVKY

NTL plynovod
STL1 plynovod
STL2 plynovod
VTL plynovod
zrušený plynovod
Elektrická prípojka
Kábel PKO

Použitie v súlade s internými predpismi.

© SPP - distribúcia, a.s.; ÚGKK SR

Člen innogy

Váš list číslo/zo dňa:	471978/2017/03.11.2017
Naše číslo:	24886/2017/
Vybavuje:	Ing. František Mikloš
Telefón/E-mail:	/miklos@vsdas.sk
Miesto/Dátum:	PO/03.11.2017

Milan Jartys
HRDLIČKA - SLOVAKIA s.r.o.
Moyzesova 46
040 01 Košice

Vec: Vyjadrenie prevádzkovateľa distribučnej sústavy VSD, a.s. k existencii sietí.

LIST NENAHRÁDZA VYJADRENIE K PROJEKTOVEJ DOKUMENTÁCII.

Vážené dámy, vážení páni.

Dostali sme vyplnené tlačivo " Žiadosť o vyjadrenie k existencii sietí" v záujmovej oblasti Vojtovce.

Upozorňujeme Vás, že v záujmovej oblasti, vyznačenej v zaslaných mapových podkladoch sa nachádza nadzemné NN vedenie, ktoré si môžete lokalizovať na mieste.

Pri výstavbe musia byť dodržané minimálne vzdialenosti budov a konštrukcií od vedenia do 1 kV podľa platných noriem STN.

V prípade zemných prác v blízkosti nadzemného vedenia žiadame, aby nebola porušená stabilita podperných bodov a taktiež aby nebola porušená uzemňovacia sústava elektrického vedenia. Pri prácach v blízkosti vedenia žiadame dodržať bezpečné vzdialenosti podľa platných noriem STN.

Ďalej Vás upozorňujeme, že môže dôjsť k styku s elektroenergetickými zariadeniami, ktoré nie sú v majetku VSD, a.s., prostredníctvom, ktorých sú napájaní odberatelia elektrickej energie. Ich priebehy neevidujeme.

V prípade stavieb, na ochranu ktorých sa zavádzajú ochranné pásma podľa osobitných predpisov žiadame, aby bol rešpektovaný rozsah ochranného pásma novovzniknutej stavby voči existujúcim častiam regionálnej distribučnej sústavy prevádzkovateľa VSD, a.s. V prípade nedodržania tejto požiadavky si bude VSD, a.s. uplatňovať všetky škody a zvýšené náklady, ktoré jej pri výkone povolenej činnosti vzniknú z titulu, že sa jej stavby a zariadenia dostali do ochranného pásma novovzniknutej stavby.

V záujme zachovania spoľahlivého, bezpečného a efektívneho prevádzkovania distribučnej sústavy si vyhradzujeme právo vyjadriť sa k projektovej dokumentácii plánovanej stavby.

Vyjadrenie platí šesť mesiacov, pričom aj pred uplynutím tejto lehoty stráca platnosť v prípade zmeny údajov, na základe ktorých bolo vydané.

S pozdravom

Ing. František Mikloš
technik NN - rozvoj distribučnej sústavy

Člen innogy

Prílohy: 1x vektorová katastrálna mapa

Člen innogy

Východoslovenská distribučná, a.s.
Operatívny asset manažment

1:1 000

10 5 0 10 20 30 m

N

Legenda:

ZVN a VVN Vedenia
- VVN kábel
- VVN vzduch
- ZVN kábel
- ZVN vzduch

Záujmová oblasť

VN Vedenia
- VN kábel
- VN vzduch

NN Vedenia
- NN kábel
- NN vzduch

NN Prípojky (orientačné zakreslenie)
- NN káblová prípojka
- NN vzdušná prípojka

Trafostanice

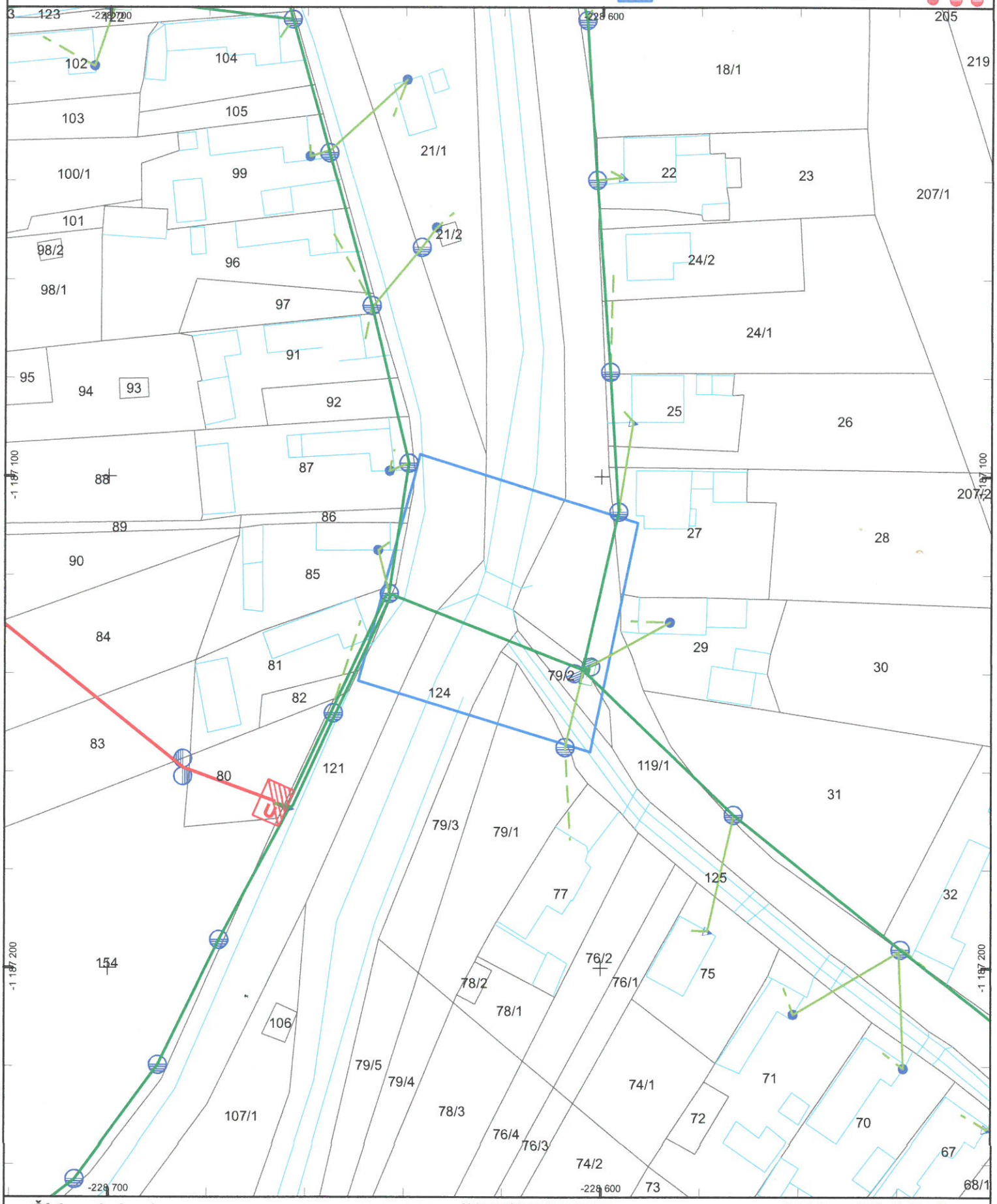

Číslo vyjadrenia:
24886/2017

Dátum: 3.11.2017

Vektorová katastrálna mapa:
© Úrad geodézie, kartografie a katastra Slovenskej republiky

Ortofotomapa © Geodis Slovakia, s.r.o.
Ortofotomapa © Eurosense, s.r.o.
© Prispievatelia OpenStreetMap

DOŠLO DŇA 06 -11- 2017

HRDLIČKA – SLOVAKIA, s.r.o., Moyzesova 46, 040 01 Košice, IČO: 36579009

O2 Slovakia, s.r.o.
Einsteinova 24
851 01 Bratislava

Vybavuje: Ing. Milan Jartys
t.č.: 055/ 7289043
mobil: 0915 926 168
e-mail: milan.jartys@hrdlicka.sk

VEC: Žiadosť o vyjadrenie k existencii sieti.

Žiadam Vás o vyjadrenie k existencii sietí a zákresu vo vašej správe (verejné osvetlenie, kamerový systém, trolejbusové vedenie, informačné tabule, atď.) – v záujmovom území.

Kraj: Prešovský
Okres: Stropkov
Kat. územie: Vojtovce
Parcela reg. C : 124

– viď priložená grafická príloha.

Vyjadrenie slúži k realizácii stavby „Vojtovce – rekonštrukcia mosta"

Zoznam príloh:
Príloha č.1 – mapa záujmovej lokality

O2 Slovakia, s.r.o. 3
V záujmovom území sa nenachádzajú siete, objekty
alebo zariadenia v správe O2 Slovakia, s.r.o.
K predloženej projektovej dokumentácii
nemáme pripomienky
S vydaním ÚR - SP súhlasíme.
Toto vyjadrenie má platnosť 1 rok od jeho vydania.
Dňa: P
DOŠLO DŇA 07 -11- 2017

V Košiciach dňa 03.11.2017

Ing. Milan Jartys

HRDLIČKA Slovakia
HRDLIČKA - SLOVAKIA s.r.o.
Moyzesova 46, 040 01 Košice
IČO: 36579009
IČ DPH: SK2021907698

O2 Slovakia, s.r.o.
V záujmovom území sa nenachádzajú siete, objekty alebo zariadenia v správe O2 Slovakia, s.r.o.
K predloženej projektovej dokumentácii nemáme pripomienky
S vydaním ÚR - SP súhlasíme.
Toto vyjadrenie má platnosť 1 rok od jeho vydania.
Dňa: ... Podpis:
DUŠLO DNA 07-11-2017

Príloha č. 1 – mapa záujmovej lokality

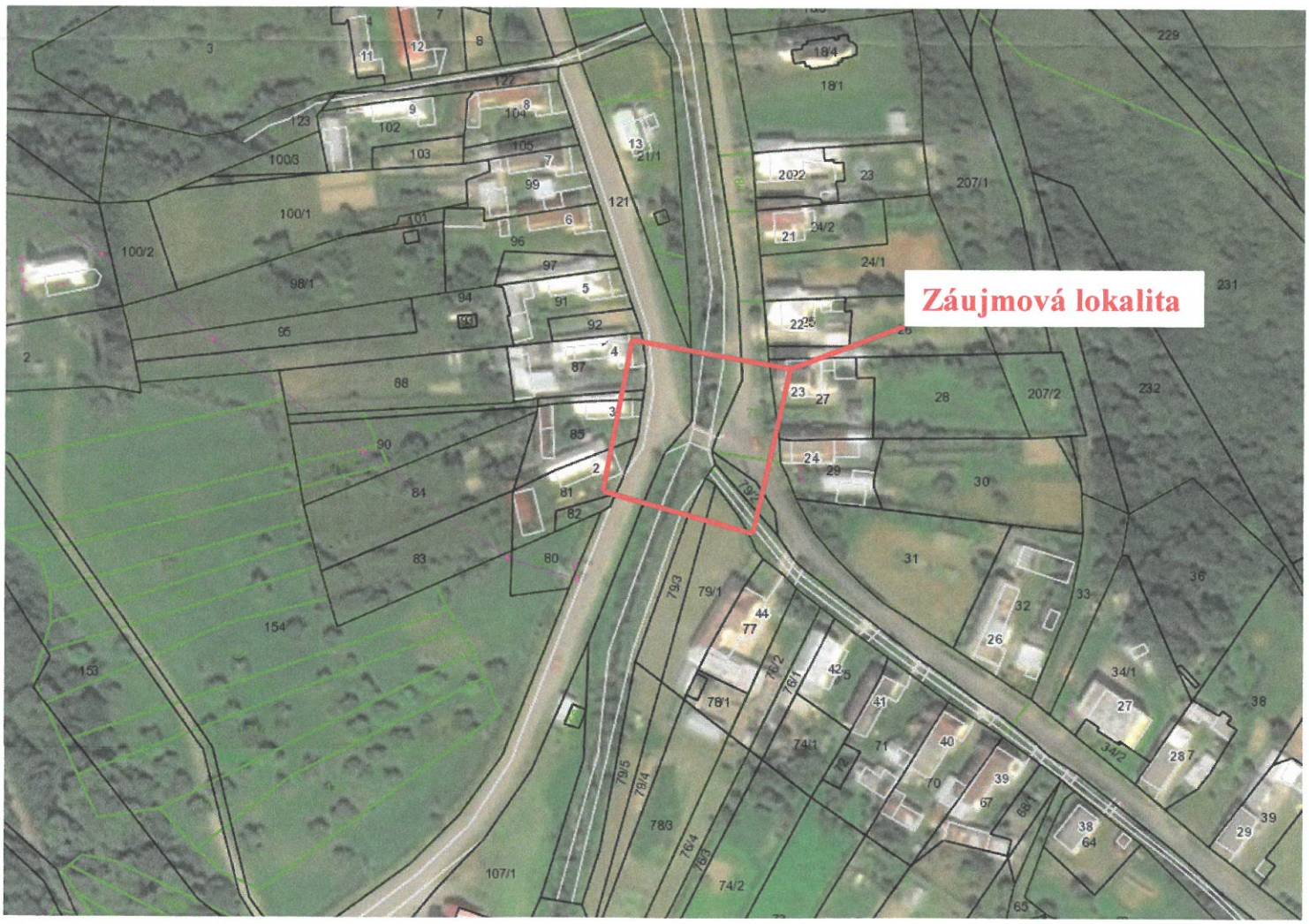

OBEC VOJTOVCE, Vojtovce č. 1, 091 01 Stropkov

HRDLIČKA – SLOVAKIA, s. r. o.,
Moyzesova 46,
040 01 Košice

Vaše číslo:	Naše číslo:	Vybavuje:	Telefón:	Vojtovce
-	156/2017	Helena Kasardová	054/7422393	07.11.2017

VEC: Vyjadrenie Obce Vojtovce k existencii sieti

Obec Vojtovce, okres Stropkov Vám zasiela vyjadrenie k existencií sieti v záujmovom území, ktoré slúži k realizácií stavby" Vojtovce – rekonštrukcia mosta."

Naša obec Vojtovce v záujmovom území nemá vo svojej správe žiadne siete.

Vedenie verejného osvetlenia ako aj vedenie miestneho rozhlasu je vzdušné vedenie a je vedené na stĺpoch elektrického NN vedenia, ktoré sú v správe Východoslovenská distribučná, a.s., Košice.

S pozdravom

OBEC VOJTOVCE 1

Helena Kasardová
Starostka obce

Telefón: 054 742 2393 e-mail: obecvojtovce@vojtovce.sk IČO: 00331 180 DIČ: 2020822595
Mobil: 0915 436666

ŽIADOSŤ / OBJEDNÁVKA / VYJADRENIA O EXISTENCII PODZEMNÝCH TELEKOMUNIKAČNÝCH ZARIADENÍ PREVÁDZKOVATEĽA – ORANGE SLOVENSKO a.s.

Poradové číslo: KE- 2168 / 2017

Firma:	**HRDLIČKA-SLOVAKIA s.r.o.**	**MICHLOVSKÝ , spol. s r.o.**
Meno:	**Ing. Milan Jurtys**	Ľubomír Duhaň, 0918 945 137
Adresa:	**Moyzesova 46**	**UC 3 – údržbové centrum Košice**
	040 01 Košice	Pri Hati 1, 040 01 Košice
telefón:	0915/926168	tel.: 033/77 320 32
IČO :	36579009	IČO : 36 230 537
DIČ :	2021827698	DIČ : 2020169723
DIČ DPH : SK	2021827698	DIČ DPH : SK 2020169723
žiadateľ / objednatel		správca PTZ Orange Slovensko, a.s.

Adresa na doručenie : michlovskyke@netkosice.sk

Obiednávka číslo : 2168 / 2017 KE

Na základe objednávky žiadam o vydanie vyjadrenia o existencii podzemných telekomunikačných zariadení (PTZ) na stavebné práce*

Zakreslenie siete ORANGE Slovensko - Vojkovce - rekonštrukcia mosta

(názov stavebnej akcie - označenie prác)

Presné miesto vykonávania prác a katastrálne územie:

Vojkovce

parcelné číslo: 124

a/* prikladám situačný výkres stavebnej akcie č.: situácia v mierke

vyhotovený v rámci projektu s názvom

projektantom

b/* ohraničujem miesto konania prác (kde sa nevypracováva projektová dokumentácia) takto:

Podľa prílohy: situácia

Vyjadrenie požadujem na účely: **zakreslenia siete**

Žiadateľ: _____ správca PTZ: _____

MICHLOVSKY, spol. s r.o.
Letná 796/9, 921 01 Piešťany
IČO:36 230 537 IČ DPH:SK 2020169723

V Košiciach dňa: 23.11.17 Pečiatka: _____

Vyjadrenie o existencii PAZ - ORANE SLOVENSKO a.s.- časť II.

Poradové číslo:
KE-2168 / 2017 Vybavuje: p. Duhaň, tel. 0918 945 137, v Košiciach, dňa: **23.11.2017**

Stavebná akcia : **Zakreslenie siete ORANGE Slovensko - Vojkovce - rekonštrukcia mosta**
Miesto, kat.územie: **Vojkovce** **p.č. 124** Účel: **zakreslenia siete**

nedôjde ku stretu PTZ prevádzkovateľa **Orange Slovensko a.s. Metodova 8, 821 09 Bratislava**
Existujúce PTZ sú chránené ochranným pásmom. V káblovej ryhe sú uložené HDPE trubky, optické káble a spojky roznej funkčnosti. Údaje o technickom stave a počte HDPE poskytneme po zdôvodnenej potrebe pri vytýčeni trasy.

Pri projektovaní stavieb dodržať priestorovú normu STN 736005 a ustanovenia zákona o elektronických komunikáciach č. 351/2011 Z.z. o ochrane sieti a zariadení. Pri kríženi sieti, tesných súbehoch, pri budovaní nových komunikácii a spevnených plôch pokiaľ nedochádza k prekládke, optickú trasu mechnicky chrániť žlabovaním. Všetky vynutené práce výstavbou na ochrane TKZ a prekládky trasy riešiť samostatným projektom odsúhlaseným na Orange Slovensko, a.s..
Mechanická ochrana a prekládky budu realizované v plnej výške na náklady investora.Realizáciu prekládky PTZ Orange vykoná na základe územného rozhodnutia a " Zmluvy o preložke"so spoločnosťou Orange Slovensko a.s. nim poverená servisná organizácia. Zahájenie stavebných prác v ochrannom pásme optickej trasy oznámiť správcovi PTZ.
Upozorňujeme, že
1/ vo Vašom záujmovom území, resp. v trasách Orange Slovensko a.s., sa môžu nachádzať TKZ iných prevádzkovateľov
2/ rádiokomunikačné stavby Orange Slovensko a el. prípojky ku ním, nie sú predmetom toho vyjadrenia

Ďalej pri akýchkoľvek prácach, ktorými môžu byť ohrozené alebo poškodené PTZ, ste povinný vykonať všetky objektívne účinné ochranné opatrenia najmä tým, že zabezpečíte:

- pred začatím zemných prác **vytýčenie** a vyznačenie polohy PTZ priamo na povrchu terénu objednať u správcu PTZ / vyznačenie podzemnej trasy si prevedie objednavateľ farbou alebo kolíkmi /
- preukázateľné oboznámenie pracovníkov, vykonávajúcich zemné práce, s vytýčenou a vyznačenou polohou PTZ a upozornenie pracovníkov vykonávajúcich zemné práce na možnú polohovú odchýlku +,- 30 cm skutočného uloženia PTZ od vyznačenej polohy na povrchu terénu, aby pri prácach v miestach výskytu vedení a zariadení pracovali s najväčšou opatrnosťou a bezpodmienečne nepoužívali nevhodné náradie (napr. hĺbiace stroje) vo vzdialenosti najmenej 1 m (**v ochrannom pásme 1,5 m**) na každú stranu od vyznačenej polohy PTZ,
- dodržanie zákazu prechádzania ťažkýma vozidlami, kým sa nevykoná ochrana proti mechanickému poškodeniu
- nad optickou trasou dodržanie zákazu skládok a budovania zariadení, ktoré by znemožňovali prístup k PTZ
- súhlas prevádzkovateľa a správcu pri zmene nivelety nad trasou PTZ
- aby odkryté časti PTZ boli riadne zabezpečené proti previsu, ohrozeniu a poškodeniu nepovolanou osobou
- pred záhrnom previesť zhutnenie zeminy pod HDPE trasou, obnoviť krytie a značenie (zákrytové dosky, fólia, markery)
- aby bezodkladne oznámili každé poškodenie PTZ na tel. Číslo 033 / 77 320 32 , mob. 0907 721 378
- overenie výškového a stranového uloženia PTZ ručnými sondami (vzhľadom na to, že nezodpovedáme za zmeny priestorového uloženia PTZ vykonané bez nášho vedomia),
- pred záhrnom obnažených miest PTZ prizvať pracovníka servisu ku kontrole, kde bude vystavený zápis o nepoškodení trasy, dodržania podmienok vyjadrenia prevádzkovateľa a správcu PTZ
- ďalšie podmienky prevázkovateľa a správcu PTZ :

Nedodržanie podmienok ochrany verejnoprospešného zariadenia PTZ je porušením právnej povinnosti podľa § 68 zákona č. 351/2011 a TZ. Toto vyjadrenie platí len v rozsahu nami overenej dokumentácie a pre rozsah prác vyznačených, alebo vymedzených v časti I. tohoto tlačiva. Vyjadrenie stráca platnosť dole uvedeným dátumom.

Vytýčenie vedenia verejnej elektronickej komunikačnej siete vykoná spoločnosť Orange Slovensko, a.s. na základe objednávky do 3 týždňov od jej doručenia. Na objednávke **uveďte číslo vyjadrenia** o existencii PTZ.

Polohu TKZ posúdil a do predložených podkladov zakreslil: Duhaň

kniha plánov : list č.
kniha plánov : list č.
kniha plánov : list č.

PTZ sú v dotknutom území zakreslené len **orientačne**. Za zakreslenie všetkých existujúcich PTZ do projektovej dokumentácie však podľa § 69 ods. 7 zákona č. 610/2003 Z.z. o elektronických komunikáciach zodpovedá projektant !

MICHLOVSKY, spol. s r.o.
Letná 796/9, 921 01 Piešťany
IČO:36 230 537 IČ DPH:SK 2020169723

Za správcu PTZ

23.5.2018
Toto vyjadrenie stráca platnosť !

V záujmovom území sa **NENACHÁDZAJÚ** podzemné telekomunikačné zariadenia spoločnosti **ORANGE SLOVENSKO, a.s.**
Zákres a vyjadrenie má platnosť 6 mesiacov.
Michlovský spol.s r.o., Letná 796/9, 921 01 Piešťany
UC 3, tel.: 055 633 40 94, 0918 945 137
V Košiciach dňa: 13.11.2017

Príloha č. 1 – mapa záujmovej lokality

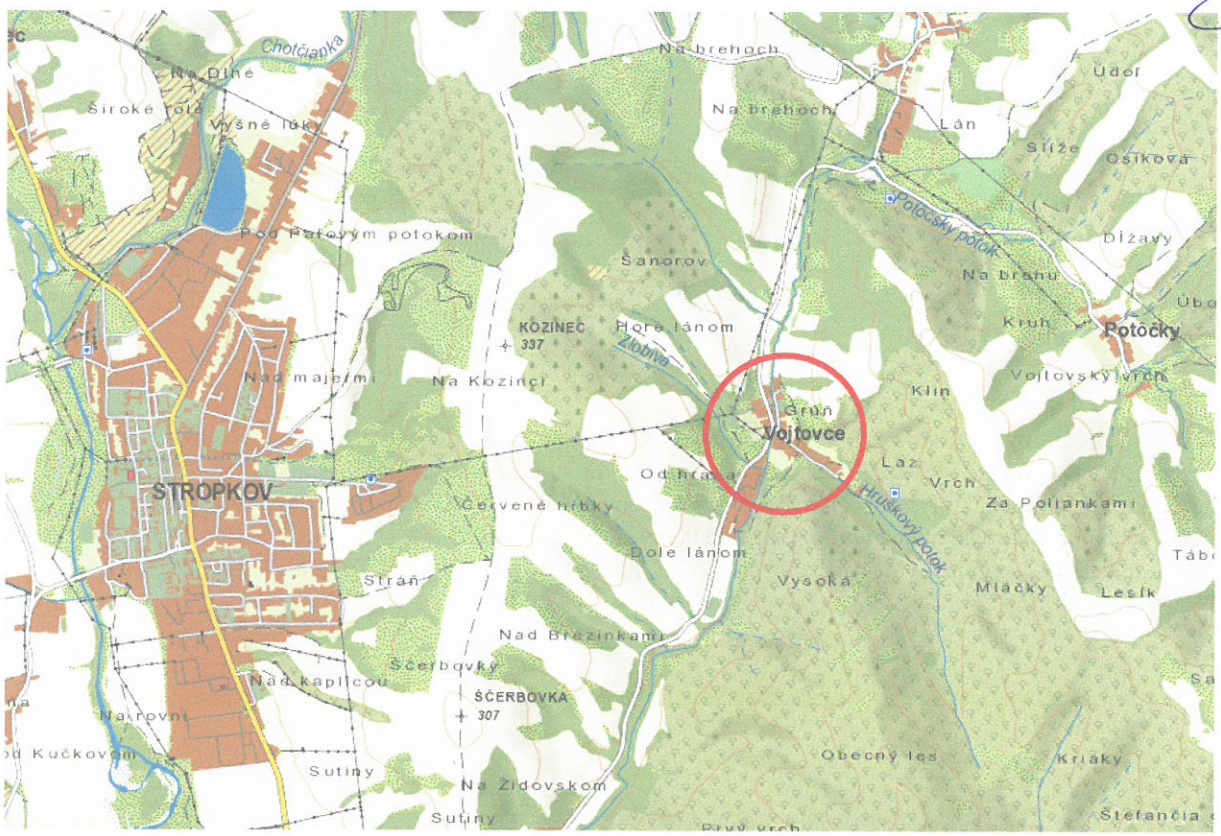

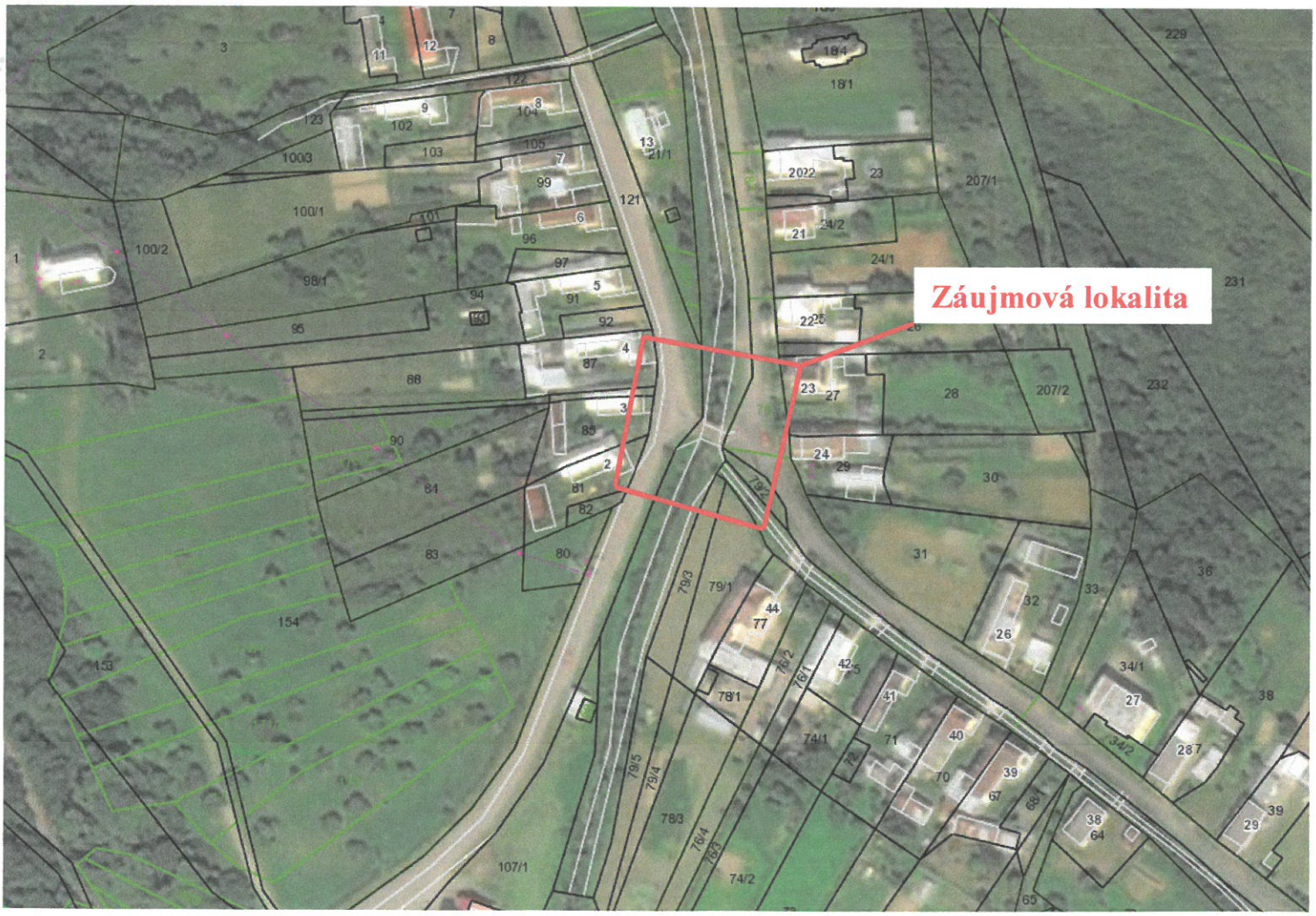

UPC BROADBAND SLOVAKIA, s.r.o.
Ševčenkova 36
P. O. BOX 216
850 00 Bratislava 5
Tel.: 02/594 22 222
Fax.: 02/594 22 200

HRDLIČKA – SLOVAKIA s.r.o.
Moyzesova 46
040 01 Košice

UPC BROADBAND SLOVAKIA s.r.o.
Prevádzkáreň: Alvinczyho č.14
040 01 Košice

Naše číslo : 1093/2017 Váš list číslo: zo dňa: 3.11.2017 vybavuje:

Vec: Vyjadrenie k žiadosti o zakreslenie inž. sietí,, Vojtovce – rekonštrukcia mosta, p.č. 124, k.ú. Vojtovce, okres: Stropkov, kraj: Prešovský, situácia ."

Po prehodnotení našich mapových podkladov na základe Vašej žiadosti o zakreslenie jestvujúcich podzemných vedení nášho Káblového Distribučného systému (KDS) dávame nasledovné stanovisko. Vo vyznačenej záujmovej oblasti **nie sú uložené** naše siete KDS.

Žiadateľ je pri akýchkoľvek prácach, ktorými môžu byť ohrozené alebo poškodené zariadenia, povinný vykonať všetky objektívne účinné ochranné opatrenia tým, že zabezpečí:

1. pred zahájením prác **objedná si u spoločnosti UPC priestorové vytýčenie sietí** a zariadení písomne na adrese: UPC Broadband Slovakia, s.r.o. Alvinczyho 14, 040 01 Košice, alebo mailom na adrese ftirpak@suptechnik.sk. Objednávku žiadame doručiť minimálne 5 dní pred požadovaným termínom vytýčenia. **K žiadosti žiadame pripojiť toto vyjadrenie.**
2. **bezpodmienečné a bezvýhradné dodržanie ochranných pásiem** podľa ust. § 68 zákona č. 351/2011 Z.z. o elektronických komunikáciách a príslušných STN,
3. preukázateľné oboznámenie pracovníkov vykonávajúcich zemné práce s vytýčenou a vyznačenou polohou telekomunikačných zariadení, aby pri prácach v miestach výskytu vedení a zariadení pracovali so zvýšenou opatrnosťou a bezpodmienečne **nepoužívali nevhodné náradia a zariadenia (najmä hĺbiace stroje) v ochrannom pásme od vymedzenej polohy telekomunikačných zariadení**, tzn. len ručný výkop,
4. preukázateľné upozornenie zamestnancov vykonávajúcich zemné práce na možnú polohovú odchýlku +- 30 cm skutočného uloženia od vyznačenej polohy.
5. v prípade, ak dôjde ku križovaniu výkopu s existujúcimi telekomunikačnými zariadeniami (sieťami) spoločnosti UPC žiadame, aby sme boli **vopred prizvaní k ukladaniu a zásypu ako stavebný dozor, 0911 409 830,0911 854 091**
6. odkryté časti siete UPC zabezpečiť proti prevysu, ohrozeniu a poškodeniu nepovolanou osobou
7. v prípade, ak dôjde k odkrytiu už uložených sietí (existujúcich telekomunikačných zariadení) spoločnosti UPC žiadame, aby pracovníci, resp. zástupcovia spoločnosti UPC boli **vopred prizvaní pred zásypom (zakrytím) na kontrolu ako stavebný dozor,** pred záhrnom previesť zhutnenie zeminy pod trasou UPC, spätný zásyp sietí UPC realizovať triedeným štrkom, zákrytovou doskou a ochrannou fóliou. Obnoviť krytie a značenie markermi.

8. zákaz skládok a budovania zariadení nad trasou UPC,
9. dodržanie zákazu prechádzania ťažkými vozidlami, kým sa nevykoná ochrana proti mechanickému poškodeniu,
10. žiadame dodržať nivelitu terénu kvôli dodržaniu dostatočného krytia sietí UPC,
11. bezodkladné oznámenie každého poškodenia telekomunikačných zariadení spoločnosti UPC na tel. čísle 0911 409 830, 0911 854 091, v prípade poškodenia koaxiálneho kábla je nutné vymeniť celý úsek kábla medzi dvoma najbližšími distribučnými skriňami.

Toto vyjadrenie má platnosť 12 mesiacov .

V Košiciach: 8.11.2017

Prílohy:

S pozdravom

Tirpak František
UPC BROADBAND SLOVAKIA s.r.o.
Prevádzka Východné Slovensko
Alvinczyho 14, 040 01 Košice

Vybavuje: SUPTECHNIK SLOVAKIA s.r.o.
Tel: +421 0911 409 830
E : ftirpak@suptechnik.sk

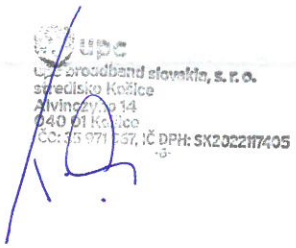

Príloha č. 1 – mapa záujmovej lokality

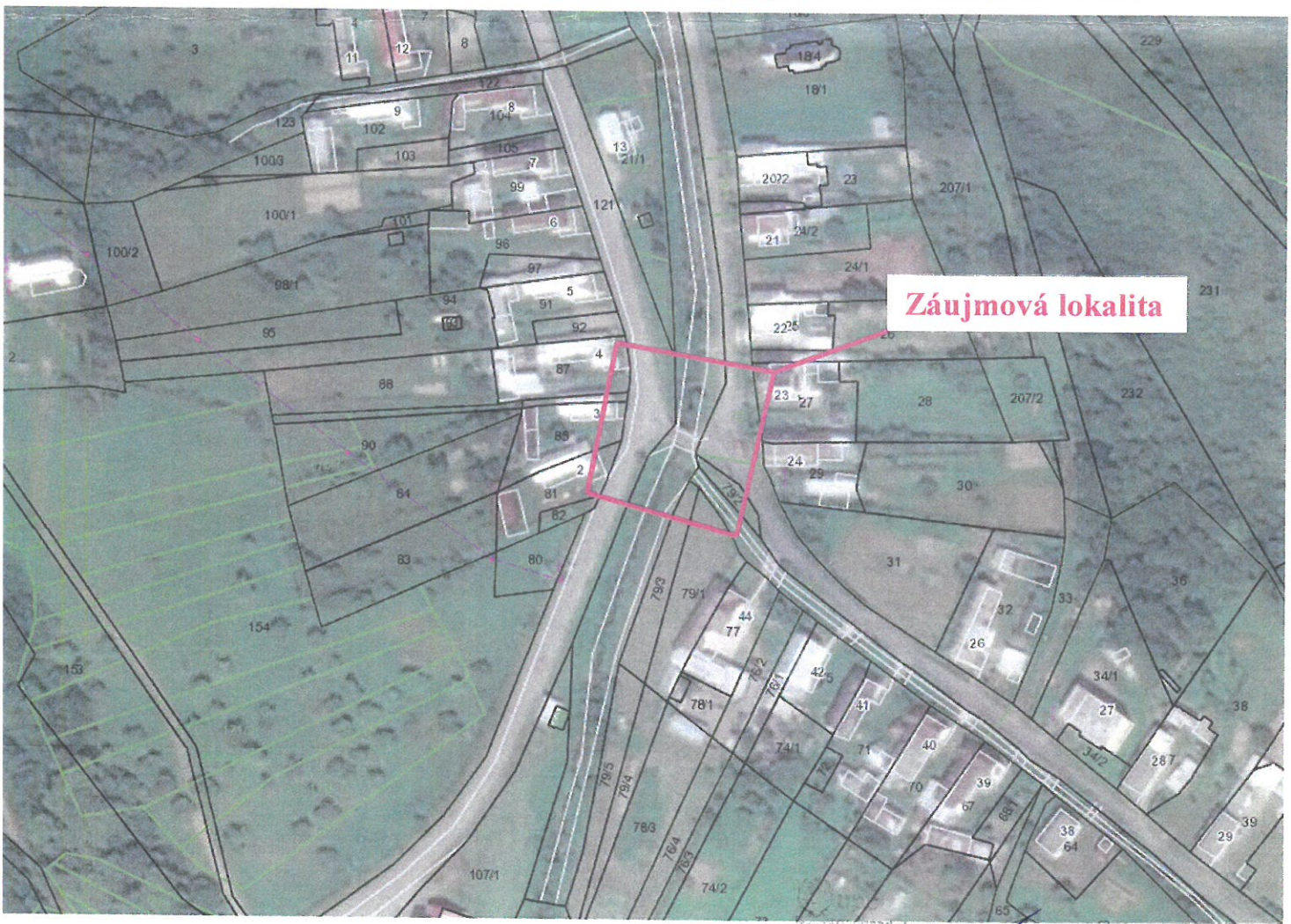

8. 11. 2017

HRDLIČKA – SLOVAKIA, s.r.o., Moyzesova 46, 040 01 Košice, IČO: 36579009

UPC Broadband Slovakia s.r.o.
Alvinczyho 14
042 01 Košice

Vybavuje: Ing. Milan Jartys
t.č.: 055/ 7289043
mobil: 0915 926 168
e-mail: milan.jartys@hrdlicka.sk

VEC: Žiadosť o vyjadrenie k existencii sieti.

Žiadam Vás o vyjadrenie k existencii sietí a zákresu vo vašej správe (verejné osvetlenie, kamerový systém, trolejbusové vedenie, informačné tabule, atď.) – v záujmovom území.

Kraj: Prešovský
Okres: Stropkov
Kat. územie: Vojtovce
Parcela reg. C : 124

– viď priložená grafická príloha.

Vyjadrenie slúži k realizácii stavby „Vojtovce – rekonštrukcia mosta"

Zoznam príloh:
Príloha č.1 – mapa záujmovej lokality

V Košiciach dňa 03.11.2017

Ing. Milan Jartys

HRDLIČKA Slovakia
HRDLIČKA - SLOVAKIA s.r.o.
Moyzesova 46, 040 01 Košice
IČO: 36579009
IČ DPH: SK2021827698

UPC Prevádzka Alvinczyho 14 040 01 Košice
Došlo dňa 06 -11- 2017
por. č.: .....
komu: ..... Podpis: .....

Východoslovenská vodárenská spoločnosť, a.s.
závod Svidník, Stropkovská 643/79, 089 01 Svidník
Tel.: 054/786 51 11 · E-mail: zakaznik@vodarne.eu · www.vodarne.eu
Zapísaná v Obchodnom registri Okresného súdu Košice I., oddiel: Sa, vložka č.: 1243/V

IČO: 36 570 460
DIČ: 202 006 3518
IČ DPH: SK202 006 3518

Bankové spojenie:
UniCredit Bank Slovakia a.s. 6626417008/1111 IBAN: SK58 1111 0000 0066 2641 7008 SWIFT: UNCRSKBX
ČSOB, a.s. 25500183/7500 IBAN: SK70 7500 0000 0000 2550 0183 SWIFT: CEKOSKBX
VÚB, a.s. 2922841155/0200 IBAN: SK13 0200 0000 0029 2284 1155 SWIFT: SUBASKBX

HRDLIČKA – SLOVAKIA, s.r.o.
Moyzesova 46

040 01 Košice

Váš list číslo/zo dňa	Naše číslo	Vybavuje/linka	Svidník
/3.11.2017	103052/2017/O	Ing. Leľová/7865460 Email:Margita.Lelova@vodarne.eu	6. 12. 2017

Vec
Vojtovce – rekonštrukcia mosta – vyjadrenie k existencii PIS

V prílohe listu zo dňa 3. 11. 2017, ste nám zaslali mapu záujmovej lokality, so žiadosťou o vyjadrenie k existencii PIS.

Vyjadrenie bude slúžiť k realizácii stavby „Vojtovce – rekonštrukcia mosta", preto Východoslovenská vodárenská spoločnosť, a. s. závod Svidník k uvedenej stavbe zaujíma nasledovné stanovisko :

- Požadujeme, aby pri realizácii stavby bola v plnej miere rešpektovaná trasa vodovodného potrubia a jeho ochranné pásmo podľa zákona č. 442/2002 Z. z. o verejných vodovodoch a kanalizáciách a o zmene a doplnení zákona č. 276/2001 Z.z. o regulácii v sieťových odvetviach. V zmysle § 19, ods. 5, písm. a/ citovaného zákona je v pásme ochrany zakázané vykonávať zemné práce, stavby, umiestňovať konštrukcie alebo iné podobné zariadenia alebo vykonávať činnosti, ktoré obmedzujú prístup k verejnému vodovodu alebo ktoré by mohli ohroziť jeho technický stav. Verejný vodovod a vodovodné prípojky sú zakreslené v priloženej situácii
- V zmysle STN 75 5401 žiadame dodržať ochranné pásmo vodovodného potrubia 2 m od vonkajšieho okraja potrubia horizontálne na obe strany
- Na základe objednávky (cez Zákaznícke centrum Svidník, tel. č. 054/7865 777, resp. e-mailom zakaznik@vodarne.eu) vytýčime siete v správe a prevádzkovej údržbe našej spoločnosti priamo na mieste naším pracovníkom do 7 dní odo dňa vyžiadania
- Upozorňujeme, že v záujmovej lokalite sú vybudované vodovodné prípojky pre jednotlivé objekty. O ich vytýčenie požiadajte ich majiteľa, resp. správcu. V zmysle zákona o verejných vodovodoch a kanalizáciách č. 442/2002 Z. z. § 4, je vlastníkom prípojky osoba, ktorá zriadila prípojku na svoje náklady. Norma pre vodovodné prípojky ON 75 5411 odporúča ochranné pásmo 2 m od osi potrubia na obidve strany. V tomto pásme je možné vykonávať stavebnú činnosť len so súhlasom jej vlastníka. Ochranné pásmo prípojky má byť prístupné a nesmie byť zastavané.

Toto vyjadrenie má platnosť 1 rok od jeho vydania a stráca platnosť pri zmene údajov, na základe ktorých bolo vydané. Podlieha spoplatneniu v zmysle zákona č.442/2002 Z.z. o verejných vodovodoch a verejných kanalizáciách a cenníka č. 2: Vybrané výkony a služby vykonávané spoločnosťou.

S pozdravom

Ing. Michal Bartko
riaditeľ

Príloha : 1 x situácia
co:

- Spisovňa, 457-2016, F1.6/5
- vybavujúci

UIAaKM-009-2011

Východoslovenská vodárenská spoločnosť, a.s. 9
Závod Svidník
Stropkovská 643/79, 089 01 Svidník
IČO: 0036570460 IČ DPH: SK2020063518

Vojtovce

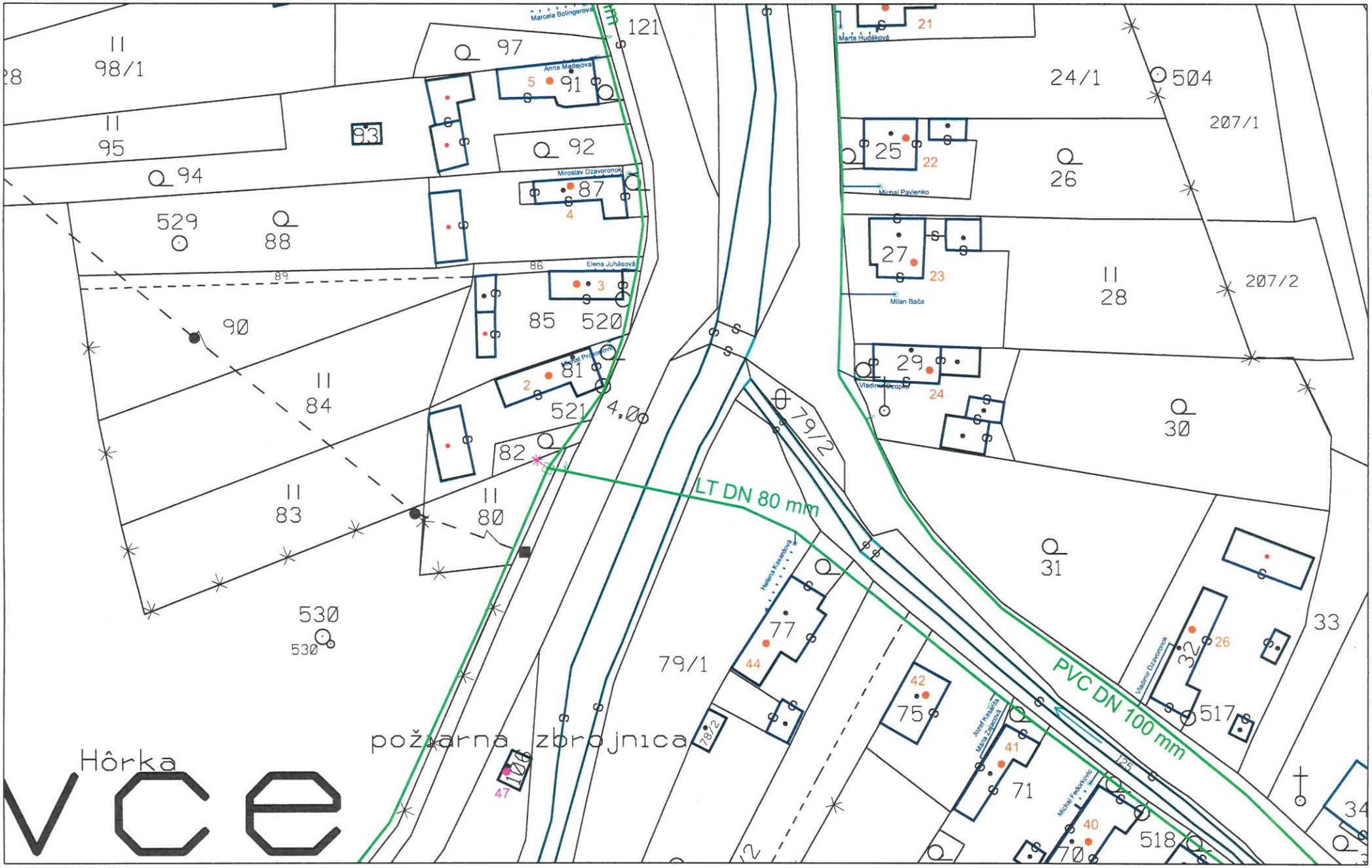

1 : 1 000

0 10 20 30 40 50m