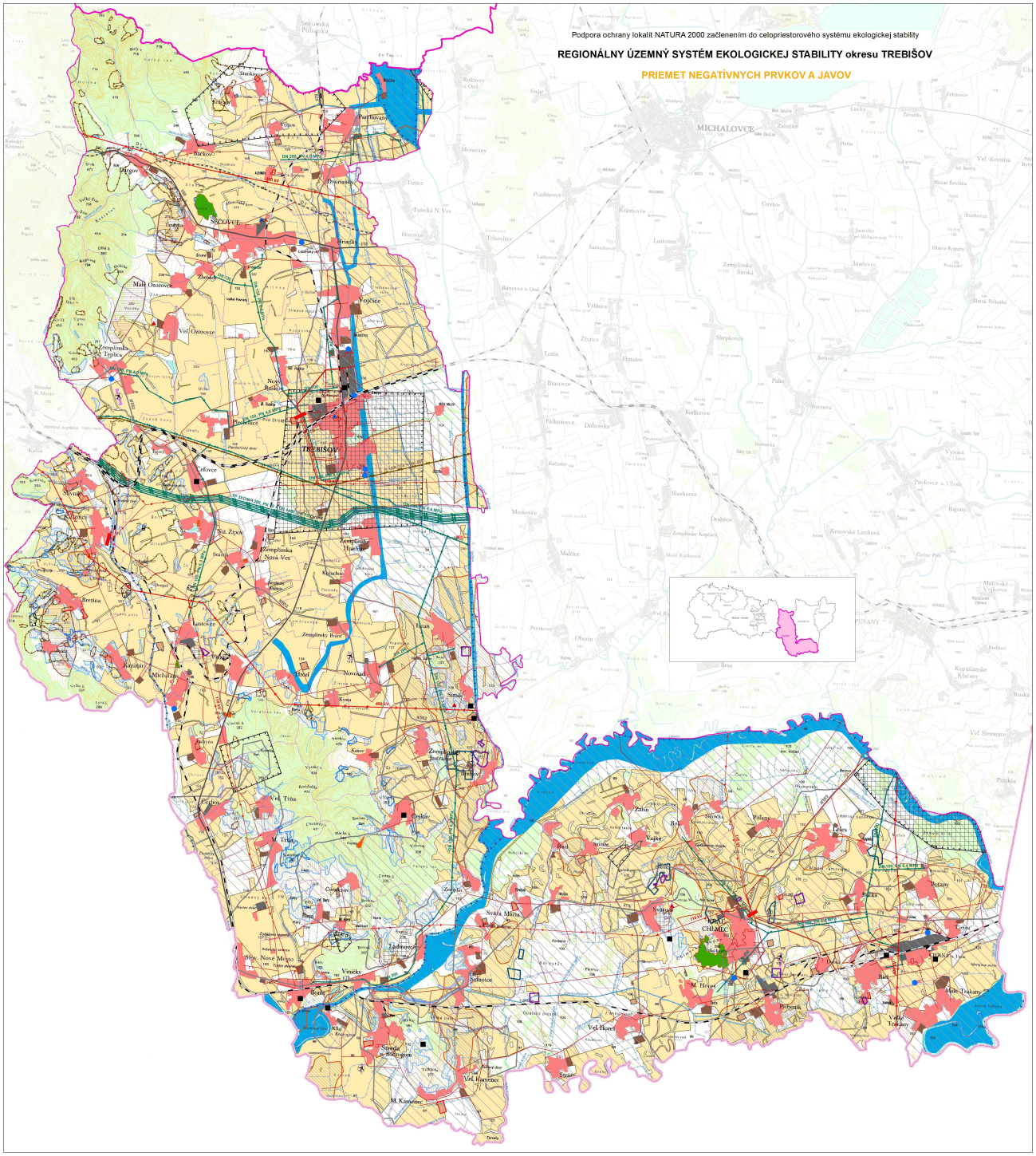
Podpora ochrany lokalít NATURA 2000 začlenením do celopriestorového systému ekologickej stability

REGIONÁLNY ÚZEMNÝ SYSTÉM EKOLOGICKEJ STABILITY okresu TREBIŠOV

PRIEMET NEGATÍVNYCH PRVKOV A JAVOV



LEGENDA

- hranica štátu
- hranica kraja
- hranica okresu
- hranica katastrálneho územia
- diaľnica - návrh
- cesta 1. triedy
- cesta 2. a 3. triedy
- železnica
- vysokorýchlostná trať - návrh
- vodný tok prirodzený
- vodný tok regulovaný, kanál

Primárne stresové faktory

- čistiareň odpadových vôd
- transformovňa
- jednoduché elektrické vedenie VVN 400 kV
- elektrické vedenie VN 110 kV
- elektrické vedenie VN 22 kV
- VTL tranzitný plynovod
- VTL plynovod
- ropovod
- cestný dopravný koridor D1- silne zaťažený - návrh
- cestný dopravný koridor - silne zaťažený - stav
- cestný dopravný koridor - stredne zaťažený
- dobývací priestor
- chránené ložiskové územie
- ložisko nevyhradených nerastov
- ložisko vyhradných nerastov
- letisková plocha
- areál poľnohospodárskej výroby - funkčný
- areál poľnohospodárskej výroby - opustený
- areál poľnohospodárskej výroby - premenený
- veľkobloková orná pôda
- záhradkárska osada
- zastavané územie
- plocha rekreácie
- priemyselná plocha

Sekundárne stresové faktory - zdroje

- zdroj znečistenia ovzdušia
- zdroj znečistenia vôd
- skládka odpadov
- pravdepodobná environmentálna záťaž
- environmentálna záťaž

Sekundárne stresové faktory - zóny

- znečistenie povrchových vôd
- erózne poškodená pôda
- pôda ohrozená potenciálnou vodnou eróziou - stredná ohrozenosť
- pôda ohrozená potenciálnou vodnou eróziou - silná ohrozenosť
- pôda ohrozená potenciálnou veternou eróziou - stredná ohrozenosť
- kontaminované pôdy anorganickými látkami

Prírodzené stresové faktory

- územie ohrozené zosuvmi/blokovými rozpadlinami
- inundačné územie

N W E S

Podpora ochrany lokalít NATURA 2000 začlenením do celopriestorového systému ekologickej stability

RÚSES TREBIŠOV

PRIEMET NEGATÍVNYCH PRVKOV A JAVOV

Mapa č. 3

Spracovateľ:	Slovenská agentúra životného prostredia Banská Bystrica Centrum plánovania prírodných a energetických zdrojov, Prešov	
Koordinátor projektu: Ing. Marta Šlenková	Projektový manažér: Ing. Mária Gerzárová	Zodpovedný riešiteľ: RNDr. Vladimír Slavo
Grafická úprava: Ing. Daniel Kmeck	Dátum: august 2012	Mierka: 1: 50 000

Realizované v rámci projektu OP ŽP z fondov EU/ERDF — Investícia do Vašej budúcnosti

S/N 50 0UGK0 SR 2002, č. 02500/10004 - AG
GIS vrstvy ochrany prírody © ŠOP SR Banská Bystrica
Atlas krajiny SR © ÚGKP SR Bratislava, Esprit Banská Štiavnica, 2002
Tematické GIS vrstvy © SAŽP Banská Bystrica – Centrum tvorby krajiny, environmentálnej výchovy a vzdelávania, 2012