TRANSPETROL

Okresný úrad Michalovce
-14-
29. 02. 2024
Číslo záznamu: 15344/24
Číslo spisu:
Prílohy: 1
Vybavuje: PC

Okresný úrad Michalovce
Odbor starostlivosti o životné prostredie
Námestie Slobody 1
070 01 Michalovce

Naša značka: 1361/24-Bu/La

V Šahách dňa: 26.2.2024

Vybavuje: Ing. Marek Budáč, tel.: 0915 833 153, 02/50641242

Vec: **Oznámenie** o výrube drevín v zmysle § 47 ods. 7 zákona č. 543/2002 Z.Z „

Týmto Vám oznamujeme, že vykonáme vyčistenie ochranného pásma ropovodov od náletu drevín v katastroch obcí **vid. tabuľku** podľa priloženej prílohy. Vyčistenie vykonáme na základe zákona 251/2012 Z. z. § 11, časť 1. bod b., pričom šírka ochranného pásma bude dodržaná v zmysle zákona 251/2012 Z. z., § 87, časť 2, bod f. Ochranné pásmo je každoročne čistené kosením, avšak týmto kosením nie je možné zabrániť rozšíreniu náletu drevín, ktorých hrúbka presahuje 8 cm. Pre zabezpečenie ochranného pásma v zmysle uvedeného zákona je potrebné tieto dreviny po určitom období odstrániť vypílením.

S pozdravom

Ing. Marek Budáč
vedúci oddelenia diaľkovodov a katód. ochrany

TRANSPETROL a.s. Šumavská 38 821 08 BRATISLAVA IČO: 31341977, DIČ: 2020403715 IČ pre DPH: SK2020403715

Prílohy: č. 1 Situácia záujmovej oblasti

	Lokalita
k.ú.	Slavkovce
	Zemplínske Kopčany
	Malé Raškovce
	Veľké Raškovce
	Ižkovce
	Vojany
	Budkovce
	Drahňov
	Krišovská Liesková
	Čierne Pole
	Veľké Kapušany
	Kapušianske Kľačany
	Budince
	Kapušianske Vojkovce
	Ruská

1 : 25000

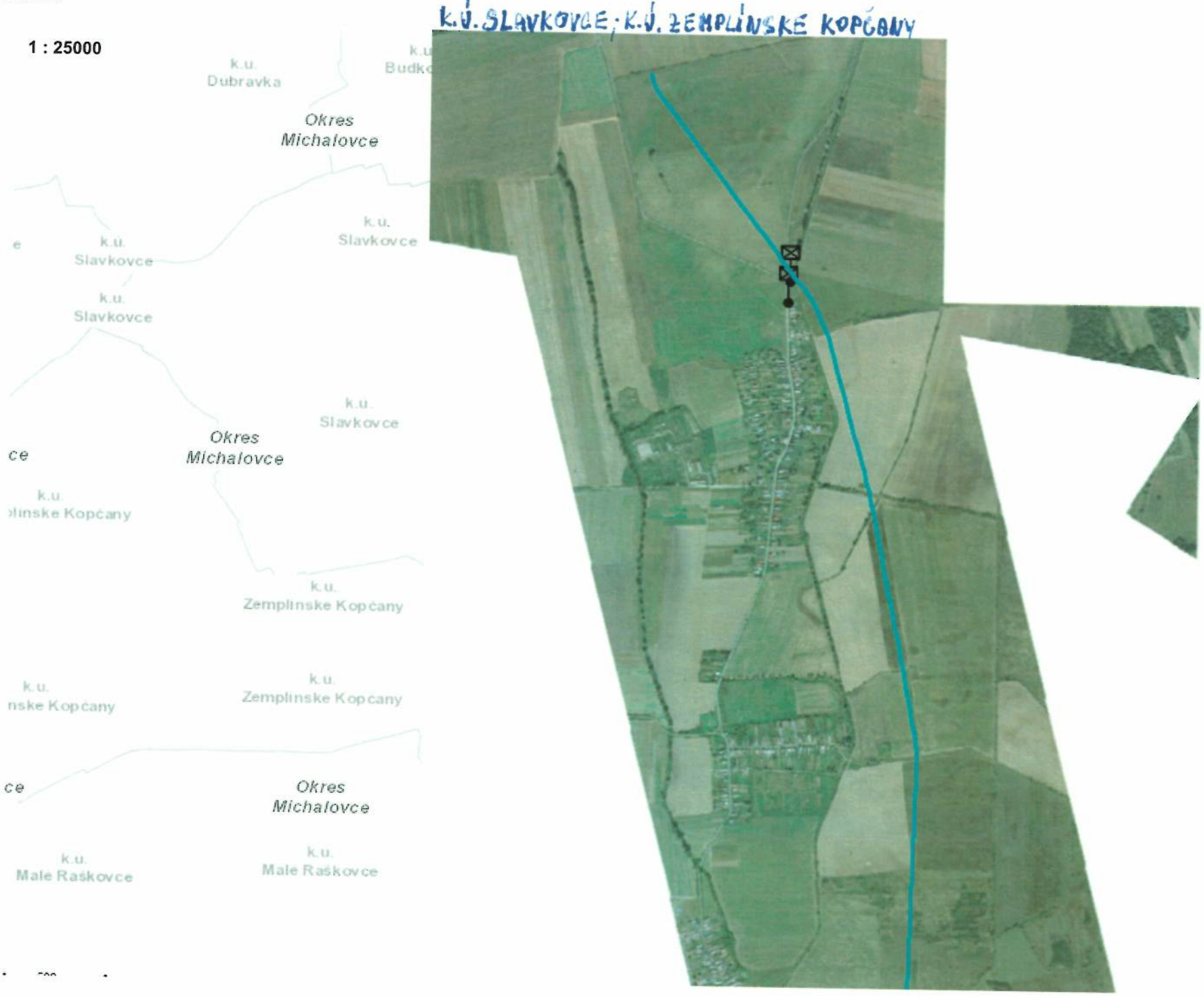
K.Ú. SLAVKOVCE; K.Ú. ZEMPLÍNSKE KOPČANY
k.u.
Dubravka
Okres
Michalovce
k.u.
Slavkovce
k.u.
Slavkovce
k.u.
Slavkovce
k.u.
Slavkovce
Okres
Michalovce
k.u.
Zemplinske Kopčany
k.u.
Zemplinske Kopčany
Okres
Michalovce
k.u.
Male Raškovce
k.u.
Male Raškovce

1 : 25000

k.ú. MALÉ RAŠKOVCE
k.ú. VEĽKÉ RAŠKOVCE
k.ú. IŽAKOVCE
Krisovska Lies
tres
alovce
k.u.
Vojan
tres
alovce
k.u.
Vojany
k.u.
Vojany

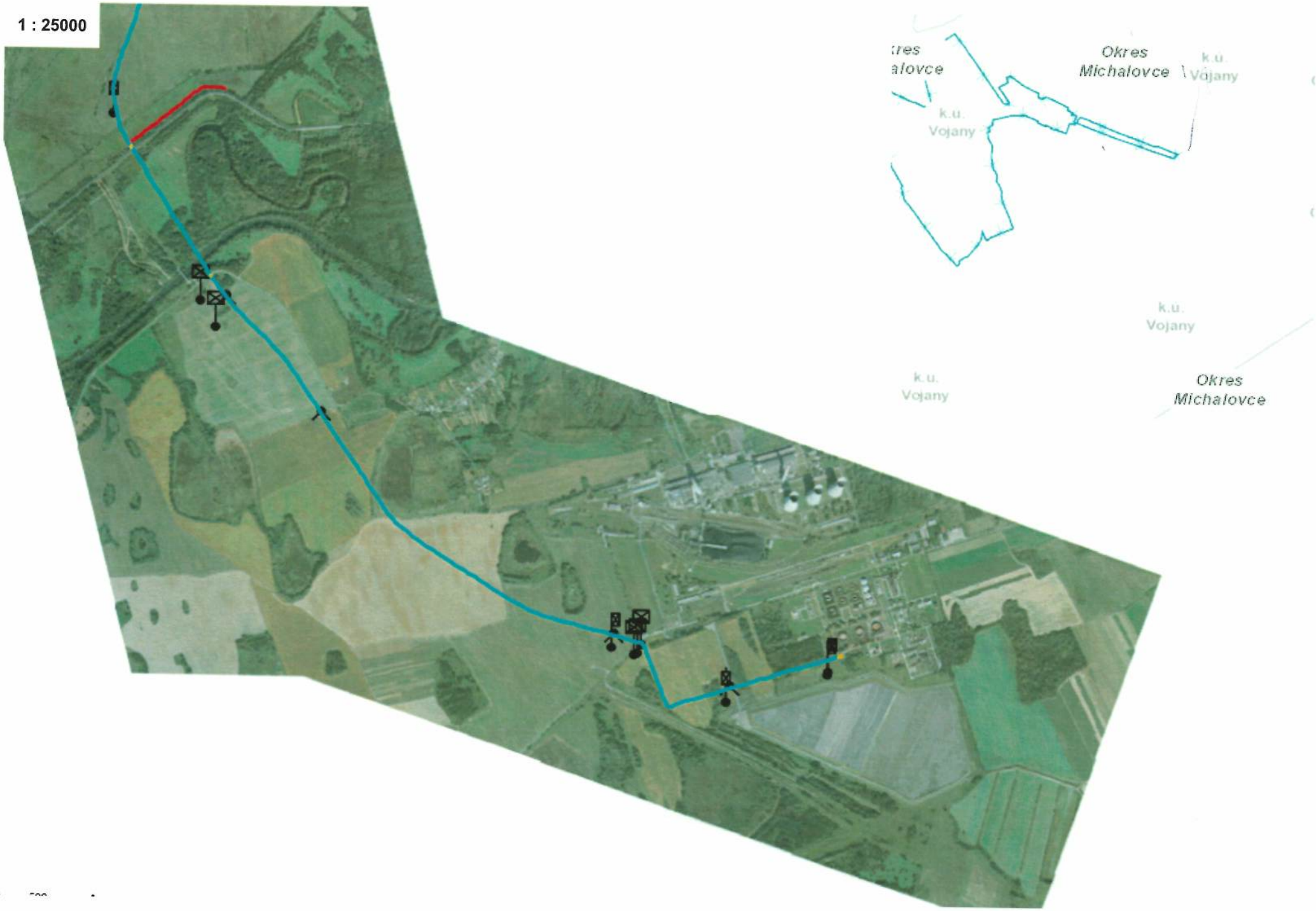
1 : 25000
Okres
Michalovce
k.u.
Vojany
k.u.
Vojany
k.u.
Vojany
k.u.
Vojany
Okres
Michalovce

23-February-2024

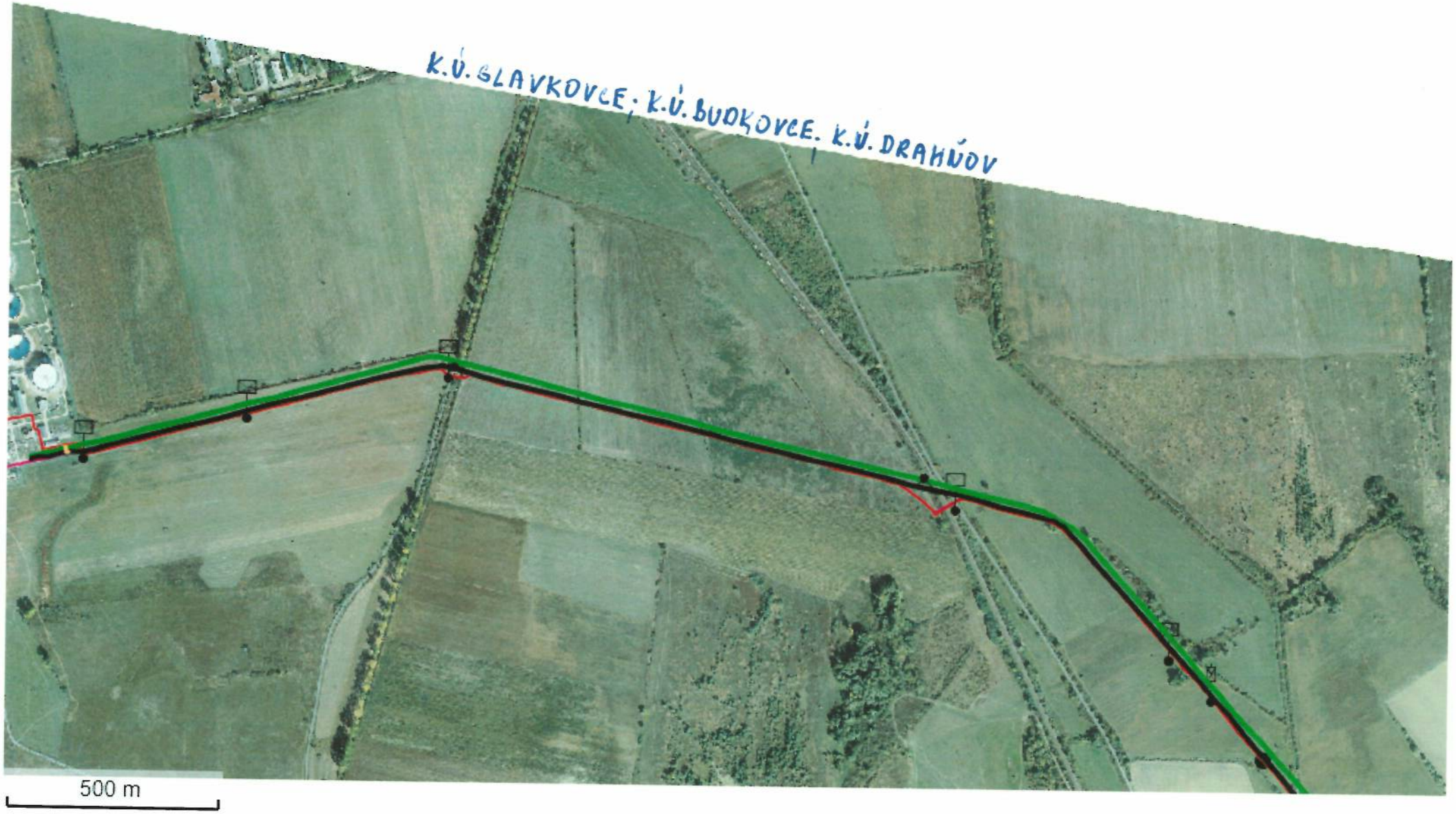

Mierka = 1:12285.000

23-February-2024

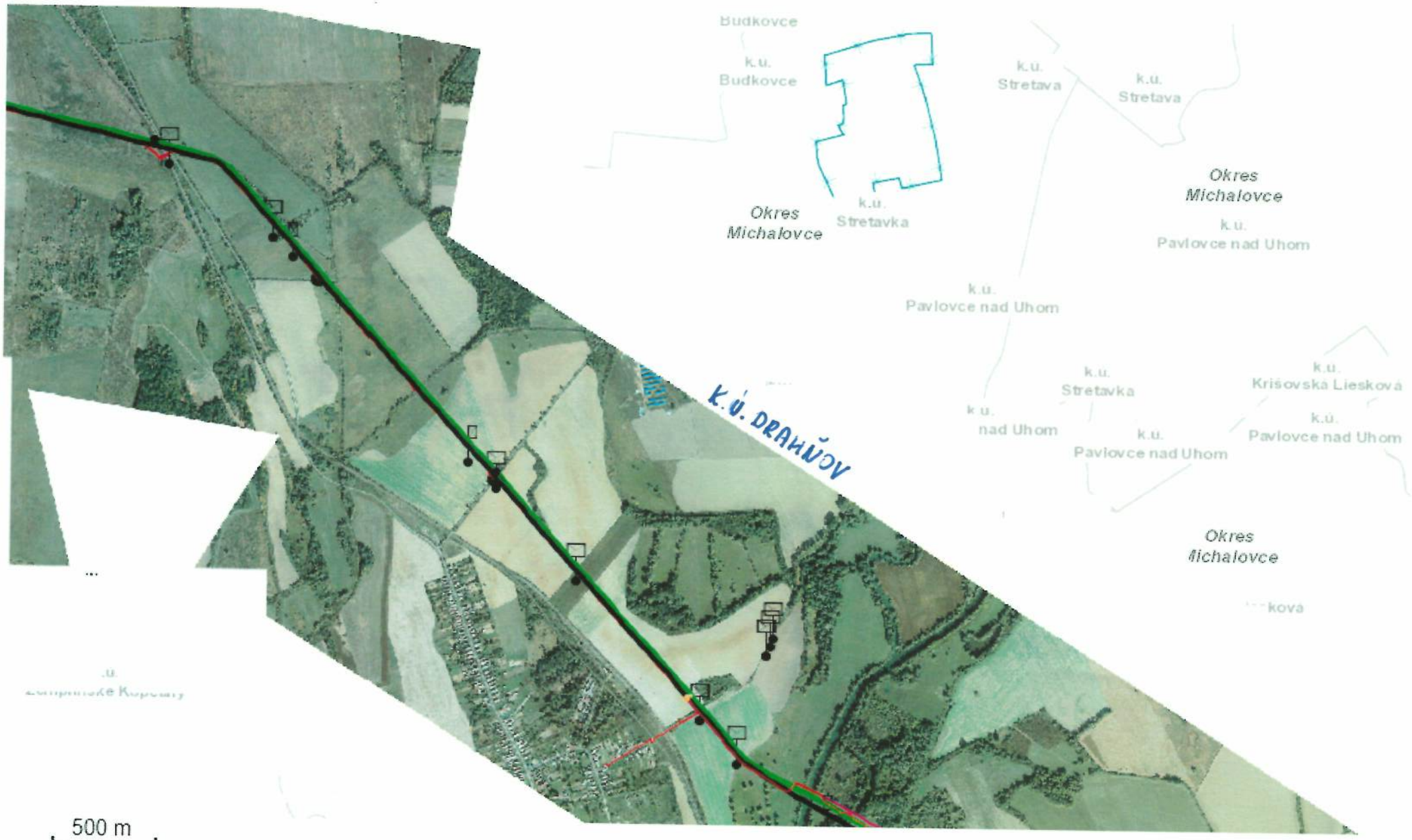

Mierka = 1:24570 000

23-February-2024

K.Ú. VOJANY - K.Ú. KRÍŽOVSKÁ LIESKOVÁ

500 m

Mierka = 1:12285 000

23-February-2024

K.Ú. KRIŽOVSKÁ LIESKOVÁ - K.Ú. ČIERNE POLE

500 m

Mierka = 1:12285.000

23-February-2024

K.Ú. VEĽKÉ KAPUŠANY

u.
apušany

500 m

Mierka = 1:12285 000

23-February-2024

K.Ú. VEĽKÉ KAPUŠANY, K.Ú. KAPUŠIANSKE KĽAČANY, K.Ú. BUDINCE, K.Ú. RUSKÁ

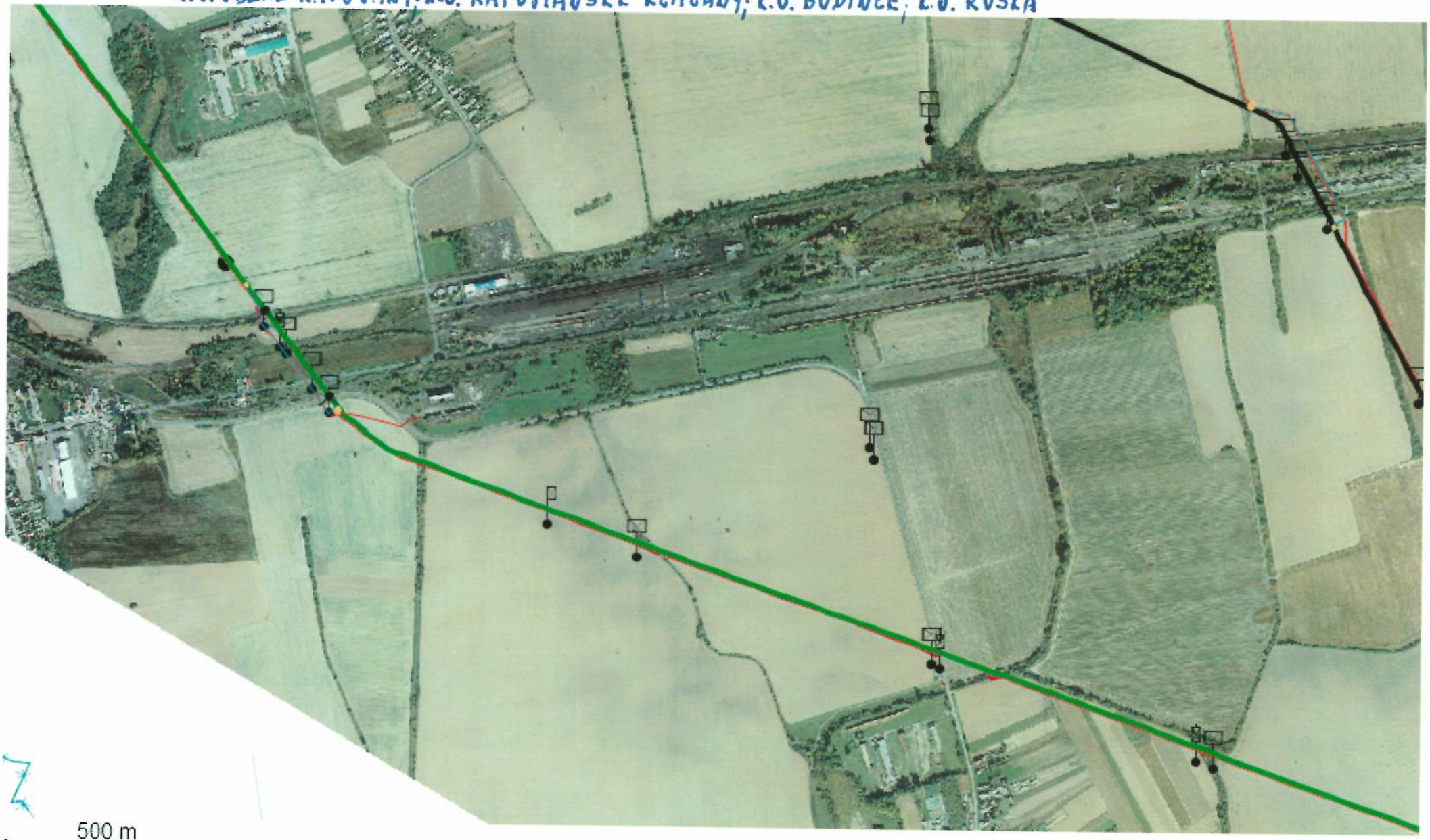

500 m

Mierka = 1:12285.000

23-February-2024

K.Ú. KAPUŠIANSKE VOJKOVCE; K.Ú. MAŤOVCE

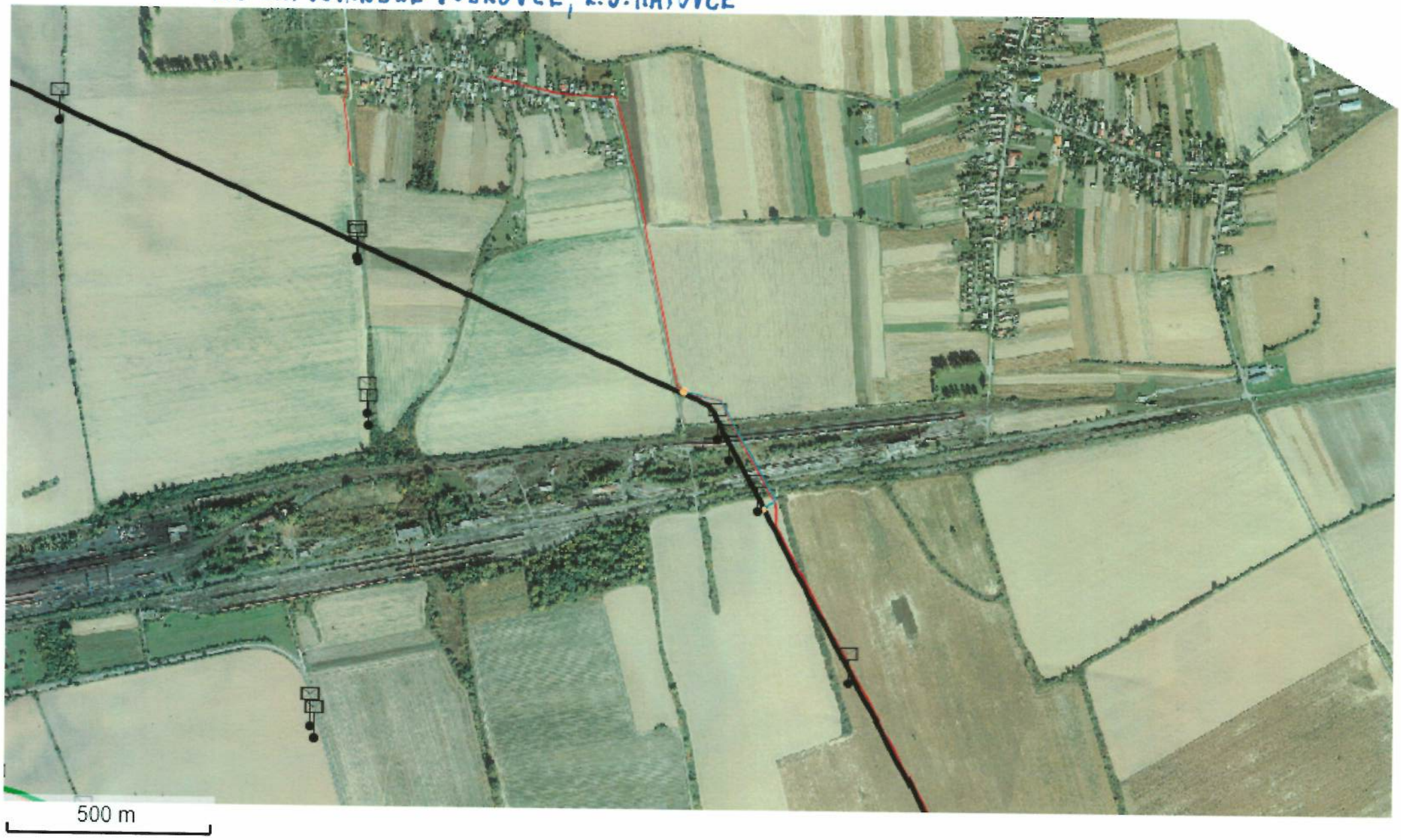

Mierka = 1:12285.000

23-February-2024

K.Ú. RUSKÁ

Mierka = 1:6142.500